



**CB500** (98/99/00)



# CATÁLOGO DE PEÇAS

**1**

MOTO HONDA DA AMAZÔNIA LTDA. – 2001



## **CATÁLOGO DE PEÇAS**

**CB500 (9C2PC3200YR000001~)**

**(Modelo 00)**

---

### **2ª ATUALIZAÇÃO E COMPLEMENTO DO CATÁLOGO DE PEÇAS**

---

Este complemento 29 contém páginas de atualização que devem ser incluídas e/ou substituídas no Catálogo de Peças código 00X1B-MY5-001  
Esta atualização do catálogo de peças substitui as Notícias de Peças Nº 500-001/99, 500-002/99.

# ÍNDICE

---

**ÍNDICE POR BLOCOS**

**1**

---

**INSTRUÇÕES**  
**(Uso do catálogo de peças)**

**2**

---

**GRUPO DO MOTOR**

**3**

---

**GRUPO DO CHASSI**

**4**

---

**ÍNDICE DE NÚMERO E NOME DE PEÇAS**

**5**

---

## ÍNDICE POR BLOCOS – GRUPO DO MOTOR

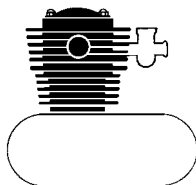

M-1	TAMPA CABEÇOTE.....	9
M-2	CABEÇOTE.....	10
M-3	ÁRVORE DE COMANDO • VÁLVULAS .....	12
M-4	CORRENTE DE COMANDO • TENSOR..	16

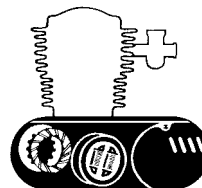

M-5	TAMPA LATERAL DIREITA	
	DO MOTOR .....	17
M-6	EMBREAGEM .....	18
M-7	EMBREAGEM DE PARTIDA .....	19
M-8	TAMPA LATERAL ESQUERDA	
	DO MOTOR .....	20
M-9	GERADOR .....	21
M-10	BOMBA D'ÁGUA .....	22
M-11	MOTOR DE PARTIDA.....	23
M-12	BOMBA DE ÓLEO .....	24
M-13	CARÇAÇA DO MOTOR.....	25

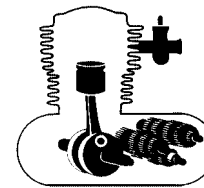

M-14	ÁRVORE DE MANIVELAS • PISTÃO .....	26
M-15	BALANCEIRO .....	28
M-16	TRANSMISSÃO.....	29
M-17	TAMBOR SELETOR • EIXO SELETOR	
	DE MARCHAS .....	31
M-18	TUBO DE ÁGUA .....	32
M-19	CARBURADOR COMP .....	33
M-19.1	CARBURADOR • PEÇAS	
	COMPONENTES.....	35

## ÍNDICE POR BLOCOS – GRUPO DO CHASSI

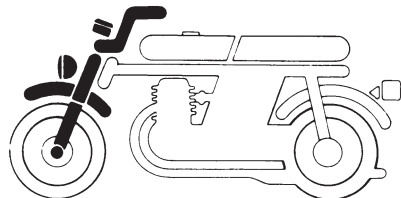

C-1	FAROL .....	37
C-2	INSTRUMENTOS .....	38
C-3	ALAVANCAS • CABOS INTERRUPTORES .....	40
C-4	CILINDRO MESTRE FREIO DIANTEIRO ....	42
C-5	GUIDÃO • MESA SUPERIOR .....	43
C-6	COLUNA DE DIREÇÃO .....	44
C-7	PÁRA-LAMA DIANTEIRO .....	45
C-8	GARFO DIANTEIRO .....	46

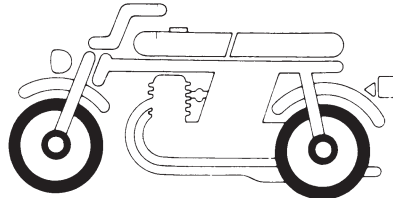

C-9	CÁLIPER FREIO DIANTEIRO.....	48
C-10	RODA DIANTEIRA .....	49
C-11	CILINDRO MESTRE FREIO TRASEIRO ...	50
C-12	CÁLIPER FREIO TRASEIRO .....	52
C-13	RODA TRASEIRA.....	53

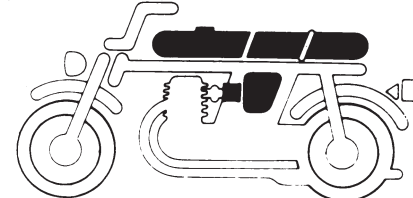

C-14	TANQUE DE COMBUSTÍVEL .....	55
C-15	ASSENTO .....	57
C-16	TAMPA LATERAL .....	59
C-17	FILTRO DE AR .....	60

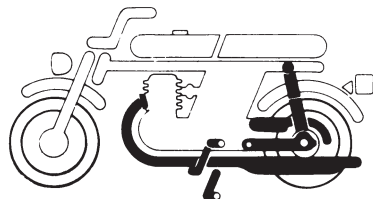

C-18	ESCAPAMENTO .....	62
C-19	PEDAL CÂMBIO • PEDAL FREIO.....	63
C-20	PEDAL DE APOIO .....	64
C-21	CAVALETE LATERAL • CENTRAL .....	66
C-22	GARFO TRASEIRO • CAPA DA CORRENTE.....	67
C-23	AMORTECEDOR TRASEIRO .....	69

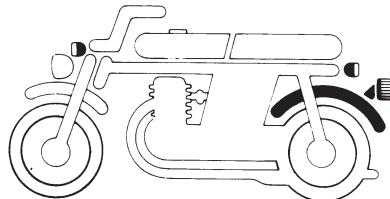

C-24	PÁRA-LAMA TRASEIRO .....	70
C-25	SINALIZADOR .....	71
C-26	LANTERNA TRASEIRA .....	72

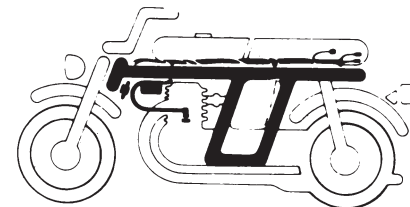

C-27	BATERIA .....	73
C-28	FIACÃO PRINCIPAL .....	74
C-29	CHÁSSI .....	76
C-30	FERRAMENTAS .....	78
C-31	RADIADOR .....	79
C-32	ETIQUETA DE PRECAUÇÃO .....	82
C-33	FAIXAS • EMBLEMAS (Modelo 98) .....	83
C-33.1	FAIXAS • EMBLEMAS (Modelo 99) .....	84
C-33.2	FAIXAS • EMBLEMAS (Modelo 99) .....	85

## INSTRUÇÕES PARA O USO DO CATÁLOGO DE PEÇAS

Este catálogo de peças descreve todas as peças de reposição, bem como o tempo de mão-de-obra (T.M.O.) para o modelo CB500.

### I – Como atualizar este catálogo de peças

Quando for efetuado as modificações ou adição no catálogo de peças, as páginas a serem substituídas ou adicionadas serão emitidas no tempo apropriado acompanhadas com uma página de instruções para atualização.

Recomendamos ao concessionário que mantenha seu catálogo de peças atualizado, observando com atenção a página de instruções para atualização.

O asterisco (\*) na frente do Nº de referência indica que o número da peça foi alterado ou adicionado em relação a edição anterior.

### II – Como utilizar este catálogo de peças

#### 1. Sistema de Codificação

As peças são codificadas conforme os exemplos abaixo:

a) Peças em geral:

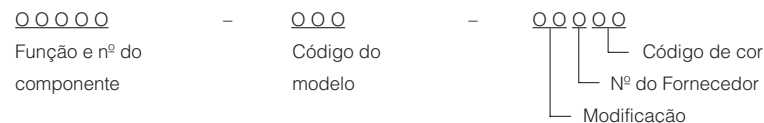

b) Parafusos, porcas e outras peças padronizadas:

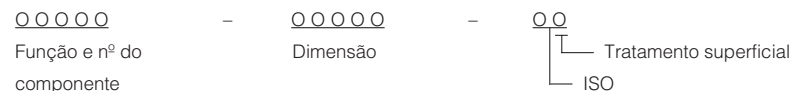

#### 2. Codificação das cores

O código de cor na parte final do número da peça, indica sua cor. O código iniciado pelo "Z" seguido de outra letra, em ordem alfabética (como, ZA, ZB, ZC, etc) é a referência de cor e não indica a cor diretamente, portanto deverá observar o código de cor HONDA na descrição da peça e consultar a tabela abaixo.

Código HONDA	Descrição de cor
NH-1	Preto
NH-171M	Cinza Metálico
PB-277M	Azul Tabatinga Metálico
NH-312M	Cinza Fosco Metálico
NH-402M	Cinza Tornado Metálico
NH-146M	Prata Metálico
NH-206M	Cinza Medio Metálico
NH-206M	Cinza Medio Metálico
NH-277M	Cinza Shadow Metálico
P-23M	Purpura Bonfim Metálico
P-27M	Violeta Metálica
P-6M	Violeta Leblon
R-134	Vermelho
R-180C	Vermelho Granada Candy
R-214C	Vermelho Candy

#### 3. Abreviaturas

As seguintes abreviaturas são utilizadas neste catálogo:

CONJ. ....	Conjunto	C.A. ....	Corrente alternada
COMP. ....	Completo	C.C. ....	Corrente contínua
DIR. ....	Direita	ADM. ....	Admissão
ESQ. ....	Esquerdo	ESC. ....	Escape
STD. ....	Standard	DIANT. ....	Dianteira
mm. ....	Milímetro	TRAS. ....	Traseiro
g. ....	Gramas	SEX. ....	Sextavado
D (22D) ....	Dente (22 dentes)	LAT. ....	Lateral
A ....	Ampère	TRANSM. ....	Transmissão
V. ....	Volt	PRIM. ....	Primário
W. ....	Watt	SEC. ....	Secundário

#### 4. Dimensões

Todas as dimensões estão em milímetros (mm) exceto nos casos das esferas de aço e pneus.

Peças	Exemplo	Interpretação
Parafuso	6 x 12	diâmetro 6 mm, compr. 12 mm
Pino	8 x 14	diâmetro 8 mm, compr. 14 mm
Anel de vedação	9,5 x 1,6	diâmetro 9,5 mm, espessura 1,6 mm
Retentor de óleo	14 x 24 x 5	diâmetro int. 14 mm, diâmetro ext. 24 mm e e largura 5 mm
Tubo	5 x 130	diâmetro int. 5 mm, compr. 130 mm

#### 5. Substituição de Peças

Os números de peças que se encontram após o nome da peça na coluna de “Descrição”, indicam que o número da peça foi substituído por aqueles números. A HONDA poderá fazer tais substituições sem aviso prévio.

#### 6. Conjuntos

As peças cujas figuras estiverem delimitadas por linhas interrompidas, são disponíveis em conjuntos completos. (As peças componentes do conjunto, também são comercializadas individualmente).

#### 7. Quantidade Necessária

A coluna de números “Quantidade”, indica a quantidade das peças usadas na ilustrada naquele bloco. OBS.: As peças com a quantidade entre parênteses ( ) são peças opcionais.

#### 8. Intercambiabilidade (coluna de NOTA)

Y-Y: Há intercambiabilidade de peça antiga para a peça nova e vice-versa.

N-Y: Há intercambiabilidade de peça nova para a peça antiga, mas não há intercambiabilidade de peça antiga para a peça nova.

N-N: Não há intercambiabilidade.

#### 9. Ilustração

As ilustrações das peças do catálogo são para facilitar a identificação das peças e pode diferir da configuração real das peças.

#### 10. Modificações da peça e números de séries aplicáveis

Quando a peça é modificada, o número de série (chassi, motor ou carburador) do primeiro veículo que recebe a modificação, é mencionada na coluna de “nº de série”.

#### Modelo e nº de séries aplicáveis

Os nºs de série que constam neste catálogo de peças podem ser identificados conforme a descrição abaixo:

Modelo	Cód. área	Tipo	Nº série do motor	Nº série do chassi	Nº identificação do carburador
CB500 (98)	BR	BRASIL	PC26E-W000001~	9C2PC320 WVR000001~ WWR003862	VPN0F [A]
CB500 (99)			PC26E-W000001~	9C2PC320 XWR000001~ 9C2PC3200 XR003240	
CB500 (00)			PC26E-YR000001~	9C2PC3200 YR000001~	

O Número de Identificação de Veículos (NIV) que está sendo usado é formado por 17 dígitos (letras e números) divididos em três grupos conforme esquema abaixo:

9	C	2	J	D	1	7	0	V	T	R	0	0	0	0	0	1
1	2	3	4	5	6	7	8	9	10	11	12	13	14	15	16	17
			Identificação do modelo								Número sequencial					
Código			do fabricante													

**Código do fabricante:** formado pelos três dígitos iniciais. O código designado para a MOTO HONDA DA AMAZÔNIA é 9 C 2.

**Identificação do modelo:** formado pelos dígitos de posições 4 a 10.

Posição 9 - indica o ano do modelo.

Posição 10 - indica o ano de fabricação.

G	H	J	K	L	M	N	P	R	S	T	V	W	X	Y
1986	1987	1988	1989	1990	1991	1992	1993	1994	1995	1996	1997	1998	1999	2000

Posição 11 - Indica o local de fabricação.

A letra R indica a fábrica da MOTO HONDA em Manaus/AM.

As posições 12 a 17 indicam o número seqüencial da motocicleta.

\* Para identificação do número do carburador, somente a parte sublinhada deverá ser usada para registro.

VPSOF 

ATENÇÃO

NÚMEROS DE SÉRIE UTILIZADOS NAS ALTERAÇÕES DE PEÇAS:  
GRUPO DO MOTOR: NÚMERO DO MOTOR  
GRUPO DO CHASSI: NÚMERO DO CHASSI

## 11. Localização dos Números de Série Estampados.

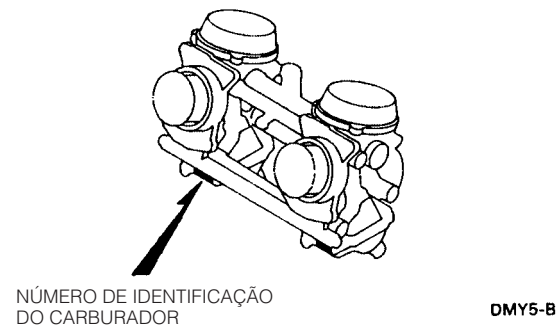
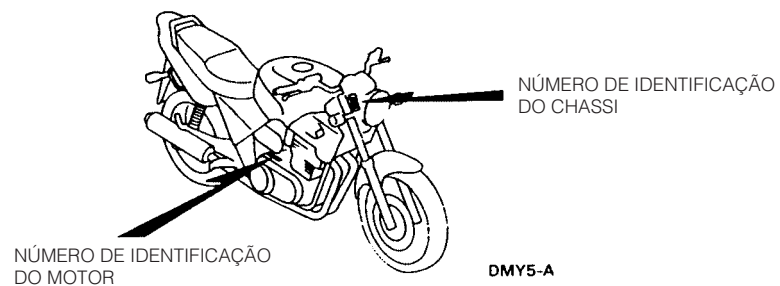



### III – Instruções para o uso do tempo padrão de mão-de-obra (T.M.O.)

O tempo padrão de mão-de-obra (T.M.O.) é utilizado para determinar o tempo de serviço necessário para a substituição das peças e posterior ajuste. Para as peças que não apresentam T.M.O., devem ser utilizados os tempos das peças correlatas.

#### 1. O T.M.O. é baseado nas seguintes condições de serviço:

- Serviço executado por mecânico experiente em motocicletas HONDA, trabalhando em ritmo normal.
- O tempo necessário para a inspeção, regulagem e teste operacional, após o reparo, está incluído no T.M.O.
- Utilização de todas as ferramentas especiais necessárias ao serviço.

#### 2. Método de computação:

O tempo de serviço está tabelado em décimos de hora, para simplificar o cálculo global.

Exemplo: 0,3 = 18 minutos

5,6 = 5 horas e 36 minutos

#### TABELA DE CONVERSÃO

Horas	Minutos	Horas	Minutos
0,1	6	0,6	36
0,2	12	0,7	42
0,3	18	0,8	48
0,4	24	0,9	54
0,5	30	1,0	60

#### 3. Cálculo do Tempo de Serviço

Quando vários serviços são executados em uma mesma motocicleta, o tempo de serviço deve ser calculado de acordo com as naturezas de serviços.

- Serviços de natureza não duplicada.

São serviços sem correlação, isto é, serviços cuja execução de um não afeta o outro. O tempo de serviço será a soma de cada peça substituída.

Exemplo: Substituição do cabeçote e mola da embreagem.

Item de Serviço	T.M.O.
Cabeçote	3,8
Mola da embreagem	0,5

O T.M.O. para o serviço é:  $3,8 + 0,5 = 4,3$

- Serviços de natureza duplicada.

São serviços cuja execução de um afeta diretamente o outro. O tempo de serviços será da peça de maior tempo.

Exemplo: Substituição do pistão e junta do cabeçote.

Item de Serviço	T.M.O.
Junta do Cabeçote	2,2
Pistão	*5,1

O T.M.O. para o serviço é: 5,1

- Serviços de natureza mista.

Tipo de serviço comum no reparo de uma motocicleta.

São serviços de natureza duplicada, executados simultaneamente com serviço de natureza não duplicada.

Exemplo: Substituição da árvore secundária da transmissão, árvore de manivelas e carcaça do motor.

Item de Serviço	T.M.O.
Árvore Secundária da Transmissão	*4,3
Árvore de manivelas	*7,1
Carcaça do motor	*3,9

O T.M.O. para o serviço é:  $(4,3 + 7,1) - 3,9 = 7,5$

(Árvore de comando de válvulas e árvores de manivelas são serviços de natureza duplicada.)

- O T.M.O. identificado com asterisco (\*) incluem a remoção e instalação do motor.

#### 4. Serviços de ajuste, remoção e instalação

##### a. Remoção e instalação.

Nº	Item de Serviço	T.M.O.
1	Motor	2,8
2	Cabeçote	2,2
3	Carburador	0,8

##### b. Ajuste, medição e limpeza.

##### Motor.

Nº	Item de Serviço	T.M.O.
1	Ajuste e limpeza da vela de ignição	0,2
2	Ajuste da folga dos tuchos	2,8
3	Ajuste da marcha lenta do carburador	0,1
4	Inspeção do óleo do motor (excluindo troca de óleo)	0,1
5	Ajuste da embreagem	0,1
6	Medição de compressão	0,2
7	Verificação do nível de eletrólito da bateria	0,2
8	Medição do nível da bóia do carburador	0,9
9	Limpeza do rotor do filtro de óleo	0,3
10	Limpeza da tela do filtro de óleo	0,1
11	Ajuste da operação de aceleração	0,3

##### Chassi.

Nº	Item de Serviço	T.M.O.
1	Ajuste do freio dianteiro	0,2
2	Ajuste do freio traseiro	0,1
3	Teste de funcionamento do freio	0,1
4	Regulagem do farol	0,2
5	Corrente de transmissão (inclui o ajuste da tensão, mas não inclui o da coroa)	0,1
6	Balanceamento roda dianteira	0,8
7	Balanceamento roda traseira	0,9

##### c. Revisão geral.

Nº	Item de Serviço	T.M.O.
1	Carburador	1,8

Todas as informações, ilustrações e especificações incluídas nesta publicação são baseadas nas informações mais recentes disponíveis sobre o produto no momento de autorizar a impressão. A MOTO HONDA AMAZÔNIA LTDA. se reserva o direito de alterar as características do veículo a qualquer momento e sem aviso prévio, sem que por isso incorra em obrigações de qualquer espécie.

Nenhuma parte desta publicação pode ser reproduzida sem autorização por escrito.

MOTO HONDA DA AMAZÔNIA LTDA  
Depto. de Serviços Pós Venda  
Setor de Publicações Técnicas.

São Paulo, 25 de outubro de 1998.



**CB500 (Modelo 98)**  
**(9C2PC320WVR000001~9C2PC320WWR003862)**



**CB500 (Modelo 99)**  
**(9C2PC320XWR000001~9C2PC3200XR003240)**



**CB500 (Modelo 00)**  
**(9C2PC3200YR000001~)**

M-1

Tampa do Cabeçote

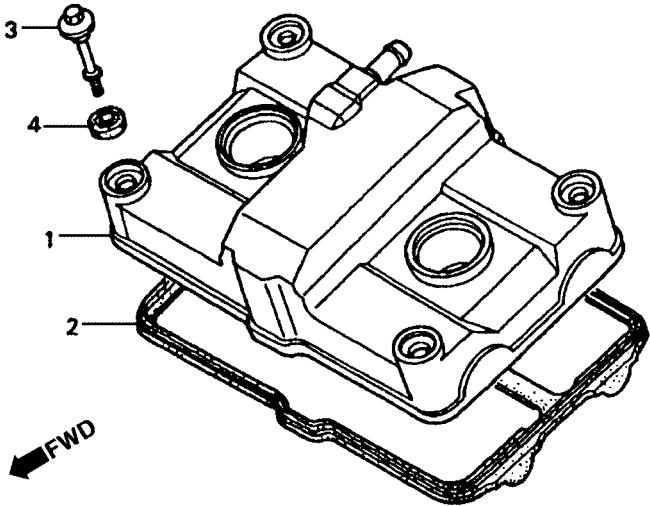

Item de serviço	T.M.O.	Ref. Nº	Nº da peça	Descrição	Qty. CB500	Nº de série	Nota
Tampa do Cabeçote.....0,4		1	12310-MY5-850	Tampa do Cabeçote .....	1	.....	.....
• Junta do Cabeçote		2	12391-MT4-000	Junta do Cabeçote.....	1	.....	.....
		3	90002-MY5-850	Parafuso da Tampa do Cabeçote.....	4	.....	.....
		4	90543-MV9-670	Anel de Vedação.....	4	.....	.....

## M-2

### Cabeçote

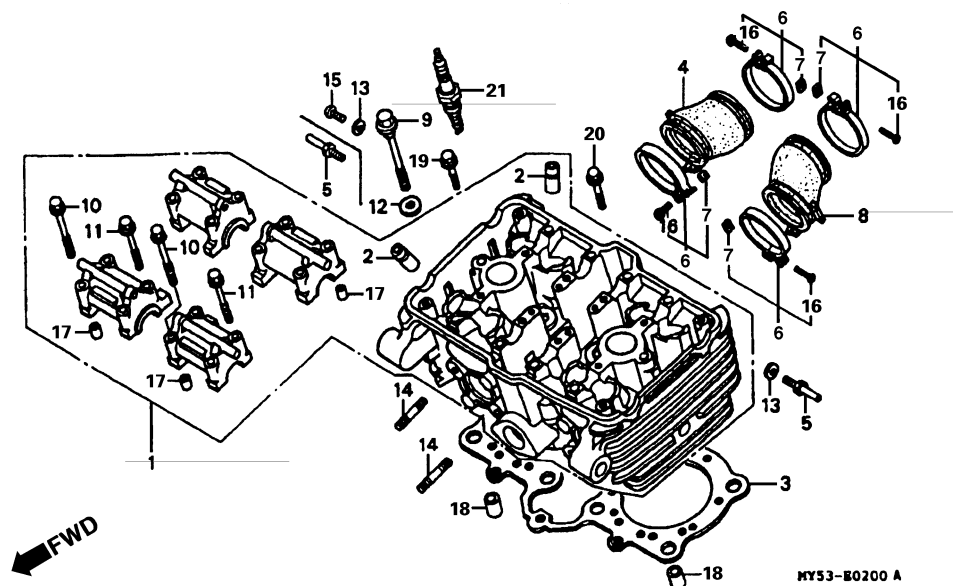

Item de serviço	T.M.O.	Ref. Nº	Nº da peça	Descrição	Qtd. CB500	Nº de série	Nota
Cabeçote .....	3,8	1	12010-MY5-600	Cabeçote, Conj .....	1		
Guia de Válvula .....	2,6	2	12204-MT4-305	Guia de Válvula .....	8		
(Inclui Retífica)		3	12251-MY5-601	Junta do Cabeçote .....	1		
(Adicionar 0,3 por Unidade)		4	16211-MY5-600	Coletor Direito, Carburador .....	1		
(Exclui Retífica de Válvula)		5	16214-MB0-000	Junção .....	1		
(Adicionar 0,2 por Unidade)		6	16218-MV9-670	Presilha B, Coletor .....	4		
Junta, Tampa Cabeçote .....	2,2	7	16222-MV4-300	Porca Quadrada, 5 mm .....	4		
Coletor Carburador .....	0,5	8	16221-MY5-600	Coletor Esquerdo, Carburador .....	1		
(Adicionar 0,1 por Unidade)		9	90007-ML7-920	Parafuso Flange, 9 x 93 .....	8		
Vela de Ignição .....	0,1	10	90017-MA6-000	Parafuso Flange, 6 x 45,5 .....	8		
(Adicionar 0,1 por Unidade)		11	90019-MA6-000	Parafuso Flange, 6 x 39,5 .....	1		
		12	90445-MM4-000	Arruela, 9 mm .....	8		
		13	90452-323-000	Arruela, 5 mm .....	2		
		14	92900-06022-0E	Prisioneiro, 6 x 22 .....	4		
		15	93500-05008-0A	Parafuso Phillips, 5 x 8 .....	1		
		16	93500-05028-0G	Parafuso Phillips, 5 x 28 .....	4		
		17	94301-08140	Pino Guia, 8 x 14 .....	8		
		18	94301-12200	Pino Guia, 12 x 20 .....	2		
		19	95701-06025-00	Parafuso Flange, 6 x 25 .....	1		

M-2

Cabeçote

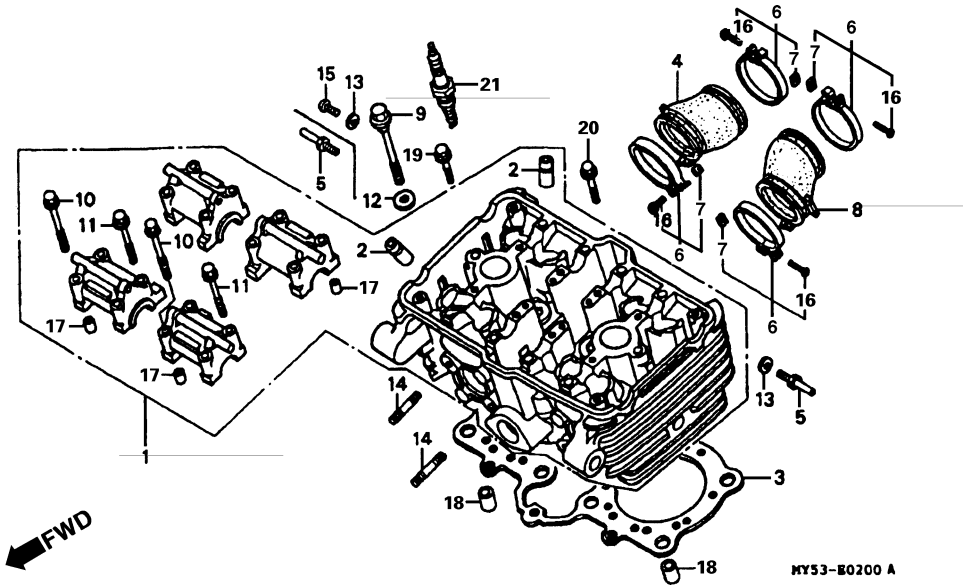

Item de serviço	T.M.O.	Ref. Nº	Nº da peça	Descrição	Qtd. CB500	Nº de série	Nota
		20	95701-06030-00	Parafuso Flange, 6 x 30.....	1	.....	.....
		21	98059-58916	Vela de Ignição (CR8EH9) (NGK).....	2	.....	.....

## M-3

### Árvore de Comando • Válvulas

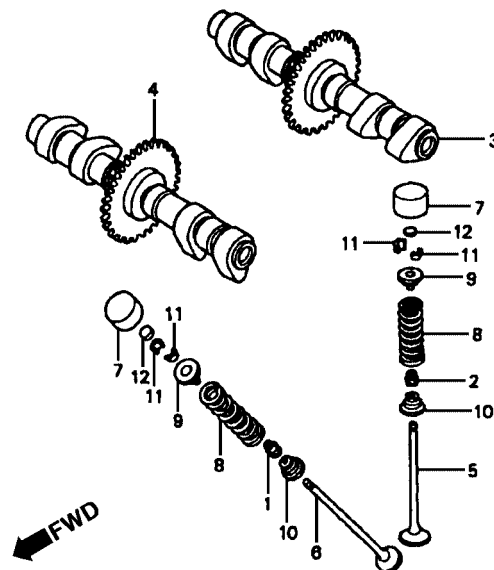

Item de serviço	T.M.O.	Ref. Nº	Nº da peça	Descrição	Qtd. CB500	Nº de série	Nota
Árvore de Comando .....1,4 (Adicionar 0,2 por Unidade)		1	12208-ML0-721	Retentor, Haste, Válvula Escape.....	4		
Válvula .....2,4 (Adicionar 0,2 por Unidade) (Inclui Retífica) (Exclui Substituição da Guia de Válvula)		2	12209-ML0-722	Retentor da Válvula .....	4		
Mola, Válvula .....2,3 (Adicionar 0,1 por Unidade) (Inclui Peça Relativa)		3	14120-MY5-E00	Árvore de Comando, Admissão .....	1		
		4	14140-MY5-E00	Árvore de Comando, Escape.....	1		
		5	14711-MT4-000	Válvula de Admissão.....	4		
		6	14721-MY3-000	Válvula de Escape.....	4		
		7	14731-MT4-000	Tucho da Válvula.....	8		
		8	14751-MZ5-003	Mola da Válvula .....	8		
		9	14771-KW3-900	Prato, Mola de Válvula.....	8		
		10	14775-PM3-000	Assento, Mola de Válvula.....	8		
		11	14781-ML0-720	Chaveta, Válvula.....	16		
		12	14901-KT7-013	Rotor da Válvula (1,200).....	8		
			14902-KT7-013	Rotor da Válvula (1,225).....	8		
			14903-KT7-013	Rotor da Válvula (1,250).....	8		
			14904-KT7-013	Rotor da Válvula (1,275).....	8		
			14905-KT7-013	Rotor da Válvula (1,300).....	8		
			14906-KT7-013	Rotor da Válvula (1,325).....	8		
			14907-KT7-013	Rotor da Válvula (1,350).....	8		
			14908-KT7-013	Rotor da Válvula (1,375).....	8		
			14909-KT7-013	Rotor da Válvula (1,400).....	8		

## M-3

### Árvore de Comando • Válvulas

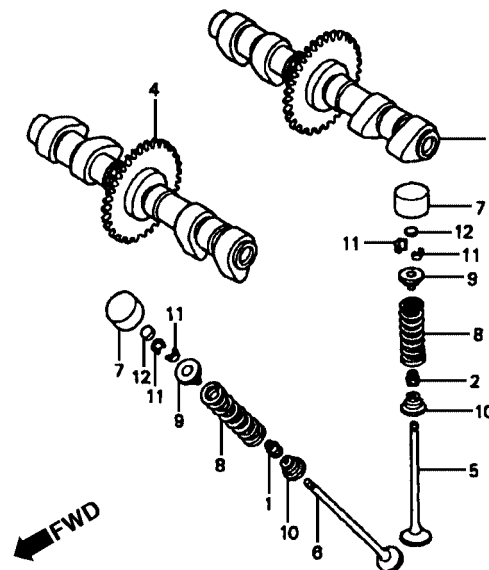

Item de serviço	T.M.O.	Ref. Nº	Nº da peça	Descrição	Qtd. CB500	Nº de série	Nota
	(12)	14910-KT7-013		Rotor da Válvula (1,425).....	8	.....	.....
		14911-KT7-013		Rotor da Válvula (1,450).....	8	.....	.....
		14912-KT7-013		Rotor da Válvula (1,475).....	8	.....	.....
		14913-KT7-013		Rotor da Válvula (1,500).....	8	.....	.....
		14914-KT7-013		Rotor da Válvula (1,525).....	8	.....	.....
		14915-KT7-013		Rotor da Válvula (1,550).....	8	.....	.....
		14916-KT7-013		Rotor da Válvula (1,575).....	8	.....	.....
		14917-KT7-013		Rotor da Válvula (1,600).....	8	.....	.....
		14918-KT7-013		Rotor da Válvula (1,625).....	8	.....	.....
		14919-KT7-013		Rotor da Válvula (1,650).....	8	.....	.....
		14920-KT7-013		Rotor da Válvula (1,675).....	8	.....	.....
		14921-KT7-013		Rotor da Válvula (1,700).....	8	.....	.....
		14922-KT7-013		Rotor da Válvula (1,725).....	8	.....	.....
		14923-KT7-013		Rotor da Válvula (1,750).....	8	.....	.....
		14924-KT7-013		Rotor da Válvula (1,775).....	8	.....	.....
		14925-KT7-013		Rotor da Válvula (1,800).....	8	.....	.....
		14926-KT7-013		Rotor da Válvula (1,825).....	8	.....	.....
		14927-KT7-013		Rotor da Válvula (1,850).....	8	.....	.....
		14928-KT7-013		Rotor da Válvula (1,875).....	8	.....	.....
		14929-KT7-013		Rotor da Válvula (1,900).....	8	.....	.....



M-3

Árvore de Comando  
• Válvulas

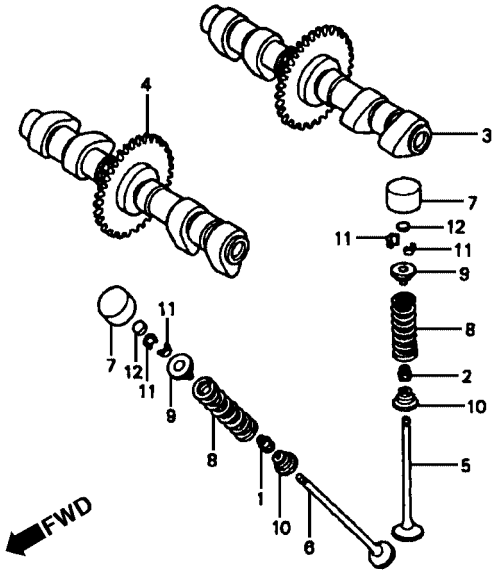

Item de serviço	T.M.O.	Ref. Nº	Nº da peça	Descrição	Qtd. CB500	Nº de série	Nota
	(12)	14930-KT7-013		Rotor da Válvula (1,925).....	8	.....	.....
		14931-KT7-013		Rotor da Válvula (1,950).....	8	.....	.....
		14932-KT7-013		Rotor da Válvula (1,975).....	8	.....	.....
		14933-KT7-013		Rotor da Válvula (2,000).....	8	.....	.....
		14934-KT7-013		Rotor da Válvula (2,025).....	8	.....	.....
		14935-KT7-013		Rotor da Válvula (2,050).....	8	.....	.....
		14936-KT7-013		Rotor da Válvula (2,075).....	8	.....	.....
		14937-KT7-013		Rotor da Válvula (2,100).....	8	.....	.....
		14938-KT7-013		Rotor da Válvula (2,125).....	8	.....	.....
		14939-KT7-013		Rotor da Válvula (2,150).....	8	.....	.....
		14940-KT7-013		Rotor da Válvula (2,175).....	8	.....	.....
		14941-KT7-013		Rotor da Válvula (2,200).....	8	.....	.....
		14942-KT7-013		Rotor da Válvula (2,225).....	8	.....	.....
		14943-KT7-013		Rotor da Válvula (2,250).....	8	.....	.....
		14944-KT7-013		Rotor da Válvula (2,275).....	8	.....	.....
		14945-KT7-013		Rotor da Válvula (2,300).....	8	.....	.....
		14946-KT7-013		Rotor da Válvula (2,325).....	8	.....	.....
		14947-KT7-013		Rotor da Válvula (2,350).....	8	.....	.....
		14948-KT7-013		Rotor da Válvula (2,375).....	8	.....	.....
		14949-KT7-013		Rotor da Válvula (2,400).....	8	.....	.....

## Árvore de Comando

- Válvulas

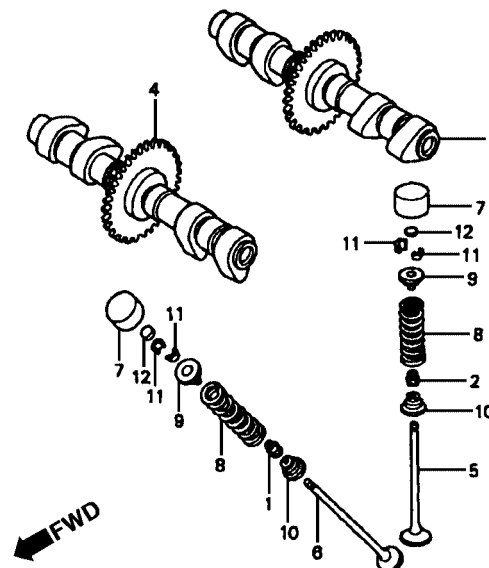

Item de serviço	T.M.O.	Ref. Nº	Nº da peça	Descrição	Qtd. CB500	Nº de série	Nota
		(12)	14950-KT7-013	Rotor da Válvula (2,425).....	8	.....	.....
			14951-KT7-013	Rotor da Válvula (2,450).....	8	.....	.....
			14952-KT7-013	Rotor da Válvula (2,475).....	8	.....	.....
			14953-KT7-013	Rotor da Válvula (2,500).....	8	.....	.....
			14954-KT7-013	Rotor da Válvula (2,525).....	8	.....	.....
			14955-KT7-013	Rotor da Válvula (2,550).....	8	.....	.....
			14956-KT7-013	Rotor da Válvula (2,575).....	8	.....	.....
			14957-KT7-013	Rotor da Válvula (2,600).....	8	.....	.....
			14958-KT7-013	Rotor da Válvula (2,625).....	8	.....	.....
			14959-KT7-013	Rotor da Válvula (2,650).....	8	.....	.....
			14960-KT7-013	Rotor da Válvula (2,675).....	8	.....	.....
			14961-KT7-013	Rotor da Válvula (2,700).....	8	.....	.....
			14962-KT7-013	Rotor da Válvula (2,725).....	8	.....	.....
			14963-KT7-013	Rotor da Válvula (2,750).....	8	.....	.....
			14964-KT7-013	Rotor da Válvula (2,775).....	8	.....	.....
			14965-KT7-013	Rotor da Válvula (2,800).....	8	.....	.....
			14966-KT7-013	Rotor da Válvula (2,825).....	8	.....	.....
			14967-KT7-013	Rotor da Válvula (2,850).....	8	.....	.....
			14968-KT7-013	Rotor da Válvula (2,875).....	8	.....	.....
			14969-KT7-013	Rotor da Válvula (2,900).....	8	.....	.....

## M-4

### Corrente de Comando • Tensor

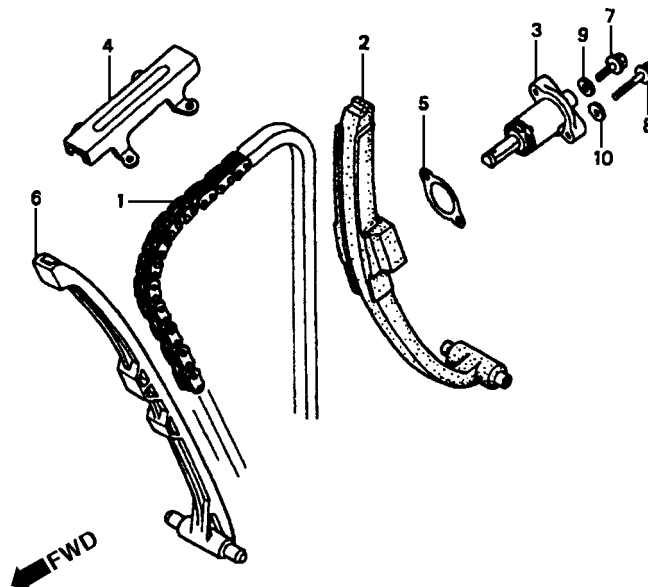

Item de serviço	T.M.O.	Ref. Nº	Nº da peça	Descrição	Qtd. CB500	Nº de série	Nota
Corrente de Comando .....	*5,5	1	14401-MY5-601	Corrente de Comando.....	1	.....	.....
Tensor, Corrente de Comando .....	*4,9	2	14510-MY5-601	Tensor, Corrente de Comando.....	1	.....	.....
• Guia A, Corrente de Comando .....		3	14520-MY5-851	Ajustador Comp., Tensor .....	1	.....	.....
Ajustador Comp., Tensor.....	0,2	4	14546-MZ5-000	Guia B, Corrente Comando.....	1	.....	.....
Guia B, Corrente de Comando.....	0,4	5	14560-MY5-851	Guarnição, Ajustador Tensor .....	1	.....	.....
		6	14620-MY5-601	Guia A, Corrente de Comando.....	1	.....	.....
		7	90004-GHB-600	Parafuso Flange, 6 x 10.....	1	.....	.....
		8	90004-GHB-670	Parafuso Flange, 6 x 25.....	2	.....	.....
		9	90442-397-000	Arruela de Vedação, 6 mm .....	1	.....	.....
		10	90463-ML7-000	Arruela de Vedação, 6,5 mm .....	1	.....	.....

## M-5

### Tampa Lateral Direita do Motor

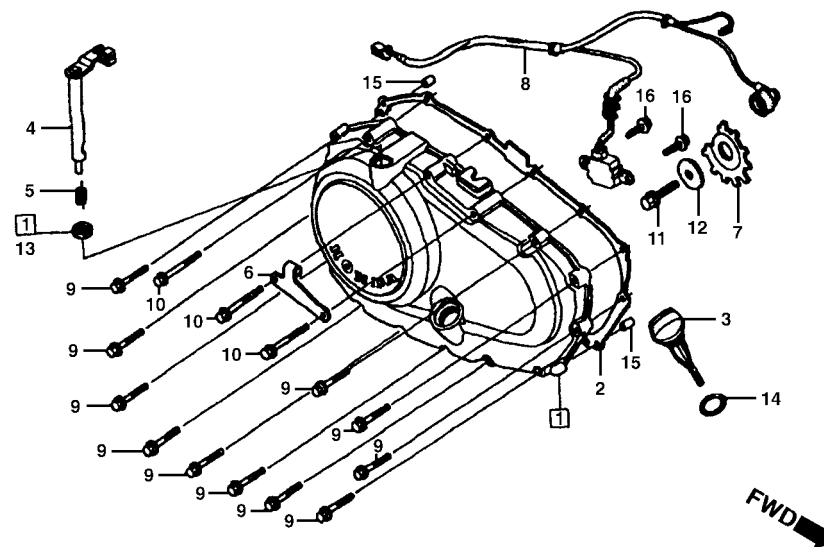

Item de serviço	T.M.O.	Ref. Nº	Nº da peça	Descrição	Qtd. CB500	Nº de série	Nota
Tampa Lateral Direita .....	0,4	1	11330-MY5-600	Tampa Lateral Direita .....	1	.....	.....
• Alavanca Comp., Embreagem		2	11394-MY5-600	Junta, Tampa Lateral Direita .....	1	.....	.....
• Pulsador, Rotor		3	15651-GB4-790	Medidor, Nível de Óleo .....	1	.....	.....
Junta, Tampa Lateral Direita .....	0,3	4	22810-MY5-600	Alavanca Completa, Embreagem .....	1	.....	.....
Gerador de Pulsos .....	0,7	5	22815-KM7-700	Mola, Alavanca Embreagem .....	1	.....	.....
		6	22821-MY5-600	Presilha, Cabo Embreagem .....	1	.....	.....
		7	30291-MY5-600	Rotor, Pulsador .....	1	.....	.....
		8	30300-MY5-003	Pulsador Gerador, Conj. ....	1	.....	.....
		9	90004-GHB-690	Parafuso Flange, 6 x 32 .....	11	.....	.....
		10	90004-GHB-740	Parafuso Flange, 6 x 55 .....	3	.....	.....
		11	90023-MV9-670	Parafuso Flange, 10 mm .....	1	.....	.....
		12	90501-758-800	Arruela, 11 x 36 x 4,5 .....	1	.....	.....
		13	91204-KK0-003	Retentor de Óleo, 12 x 18 x 5 .....	1	.....	.....
		14	91307-035-000	Anel de Vedação, 18 x 3 .....	1	.....	.....
		15	94301-08140	Pino Guia, 8 x 14 .....	2	.....	.....
		16	95701-06014-00	Parafuso Flange, 6 x 14 .....	2	.....	.....

## M-6

### Embreagem

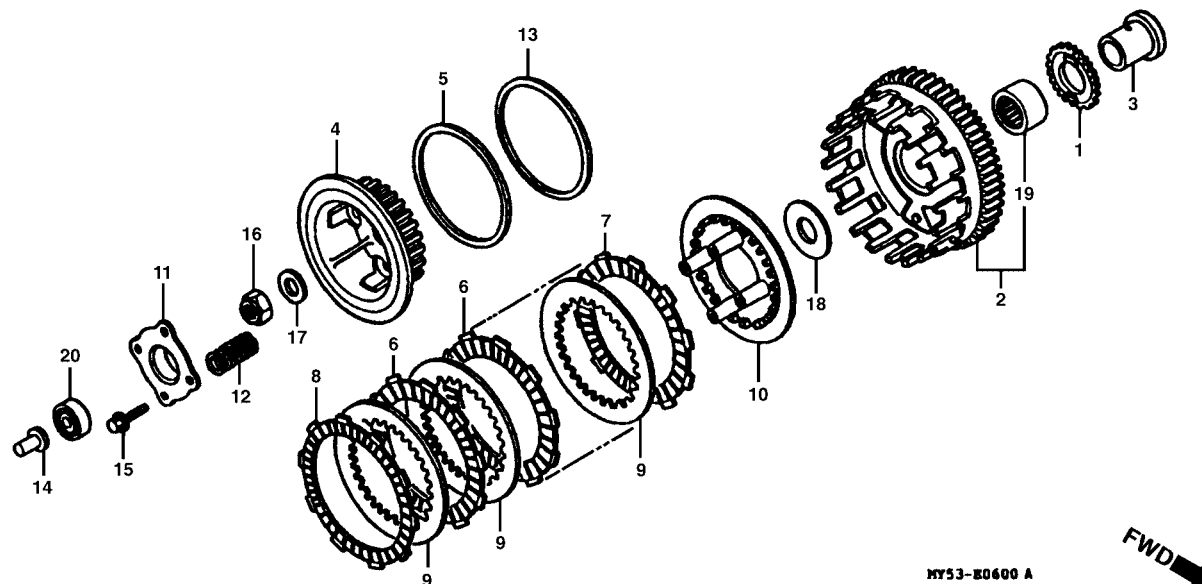

Item de serviço	T.M.O.	Ref. Nº	Nº da peça	Descrição	Qtd. CB500	Nº de série	Nota
Engrenagem, Bomba de Óleo.....0,6		1	15131-KT7-013	Engrenagem, Bomba de Óleo (27D) .....	1	.....	.....
• Carcaça Externa Comp., Embreagem		2	22100-MY5-601	Carcaça Comp. Externa, Embreagem .....	1	.....	.....
• Cubo Central, Embreagem		3	22116-MY5-600	Guia Externa Carcaça Embreagem .....	1	.....	.....
• Disco Fricção, Embreagem (Inclui Peça Relativa)		4	22120-MZ8-B40	Cubo Central da Embreagem .....	1	.....	.....
(Uma ou Todas)		5	22125-MN8-000	Assento da Mola.....	1	.....	.....
• Placa Embreagem		6	22201-KAE-000	Disco Fricção, Embreagem.....	5	.....	.....
Placa Acionamento Embreagem.....0,5		7	22201-KM4-000	Disco Fricção, Embreagem.....	1	.....	.....
• Mola Embreagem		8	22202-ML4-611	Disco B, Fricção Embreagem .....	1	.....	.....
(Uma ou Todas)		9	22321-MM9-000	Separador da Embreagem.....	6	.....	.....
Haste Acionamento Embreagem .....0,3		10	22350-MS6-921	Platô da Embreagem.....	1	.....	.....
		11	22361-MV4-000	Placa Acionamento, Embreagem.....	1	.....	.....
		12	22401-MM9-000	Mola da Embreagem.....	4	.....	.....
		13	22402-MY5-850	Mola Judder .....	1	.....	.....
		14	22847-415-000	Haste, Acionamento da Embreagem.....	1	.....	.....
		15	90003-MM9-000	Parafuso Flange, 6 x 28.....	4	.....	.....
		16	90241-KM9-000	Porca Flange, 20 mm .....	1	.....	.....
		17	90432-121-000	Arruela Especial .....	1	.....	.....
		18	90458-MY5-850	Arruela, 22 x 45,8 x 0,8 .....	1	.....	.....
		19	91005-MY5-601	Rolamento de Agulhas, 30 x 37 x 26 .....	1	.....	.....
		20	96100-62000-00	Rolamento Radial de Esferas, 6200 .....	1	.....	.....

# M-7

## Embreagem de Partida

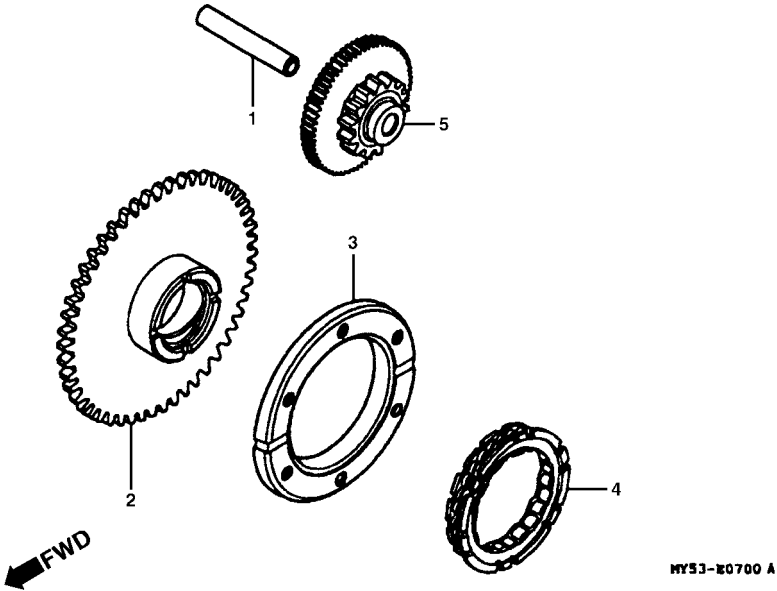

Item de serviço	T.M.O.	Ref. Nº	Nº da peça	Descrição	Qty. CB500	Nº de série	Nota
Engrenagem de Partida Comp.....0,4		1	28102-ME9-000	Pino, 10 x 44.....	1	.....	.....
• Engrenagem de Redução/Partida		2	28110-MY5-600	Engrenagem de Partida, Comp .....	1	.....	.....
Carcaça, Embreagem Unidirecional de Partida ..0,5		3	28126-HA7-672	Carcaça, Embreagem Unidirecional de Partida .....	1	.....	.....
• Embreagem Unidirecional		4	28126-HA7-673	Embreagem Unidirecional.....	1	.....	.....
		5	28130-MY5-E00	Engrenagem de Redução/Partida.....	1	.....	.....

M-8

Tampa Lateral Esquerda  
do Motor

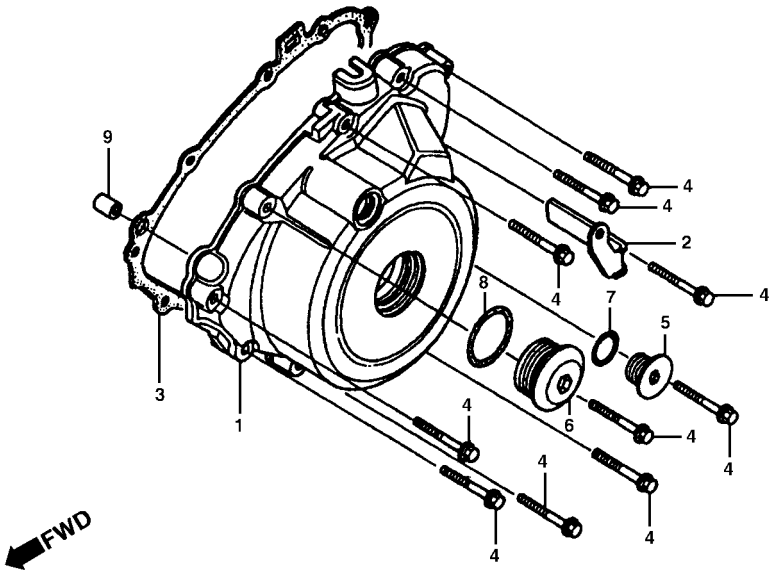

Item de serviço	T.M.O.	Ref. Nº	Nº da peça	Descrição	Qtd. CB500	Nº de série	Nota
Tampa Lateral Esquerda .....0,3		1	11321-MY5-600	Tampa Lateral Esquerda.....	1	.....	.....
• Junta, Tampa Lateral Esquerda		2	11322-MY5-600	Presilha, Fiação .....	1	.....	.....
		3	11392-MY5-600	Junta, Tampa Lateral Esquerda.....	1	.....	.....
		4	90004-GHB-690	Parafuso Flange, 6 x 32.....	10	.....	.....
		5	90084-MN8-010	Tampa, 14 mm .....	1	.....	.....
		6	90087-MR1-000	Tampa, 30 mm .....	1	.....	.....
		7	91303-377-000	Anel de Vedação, 13,8 x 2,5.....	1	.....	.....
		8	91356-425-003	Anel de Vedação, 30 mm.....	1	.....	.....
		9	94301-10160	Pino Guia, 10 x 16 .....	1	.....	.....

**M-9**  
**Gerador**

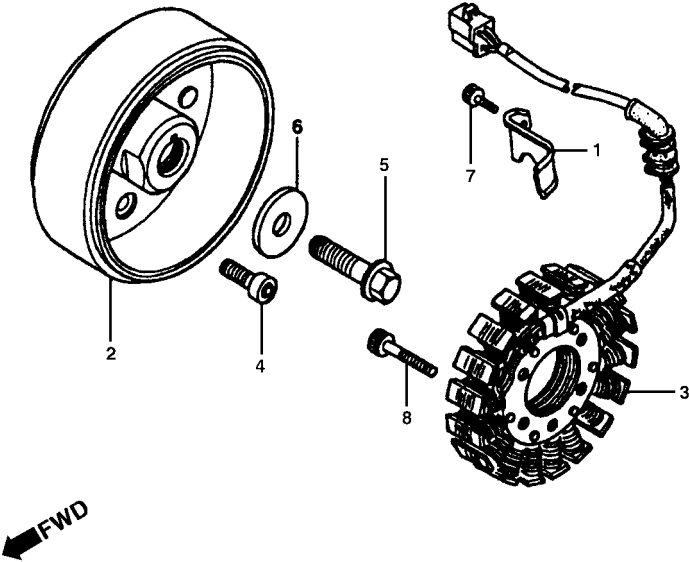

Item de serviço	T.M.O.	Ref. Nº	Nº da peça	Descrição	Qty. CB500	Nº de série	Nota
Rotor, Comp .....0,4 • Estator Comp.		1	11333-MV9-670	Presilha, Fiação Gerador.....	1	.....	.....
		2	31110-MY5-004	Gerador Comp .....	1	.....	.....
		3	31120-MY5-004	Estator Comp.....	1	.....	.....
		4	90010-KM1-000	Parafuso Allen, 8 x 18.....	6	.....	.....
		5	90023-MV9-670	Parafuso Flange, 10 mm .....	1	.....	.....
		6	90501-758-800	Arruela, 11 x 36 x 4,5 .....	1	.....	.....
		7	96600-06012-00	Parafuso Allen, 6 x 12.....	1	.....	.....
		8	96600-06028-00	Parafuso Allen, 6 x 28.....	4	.....	.....



## M-10

### Bomba D'Água

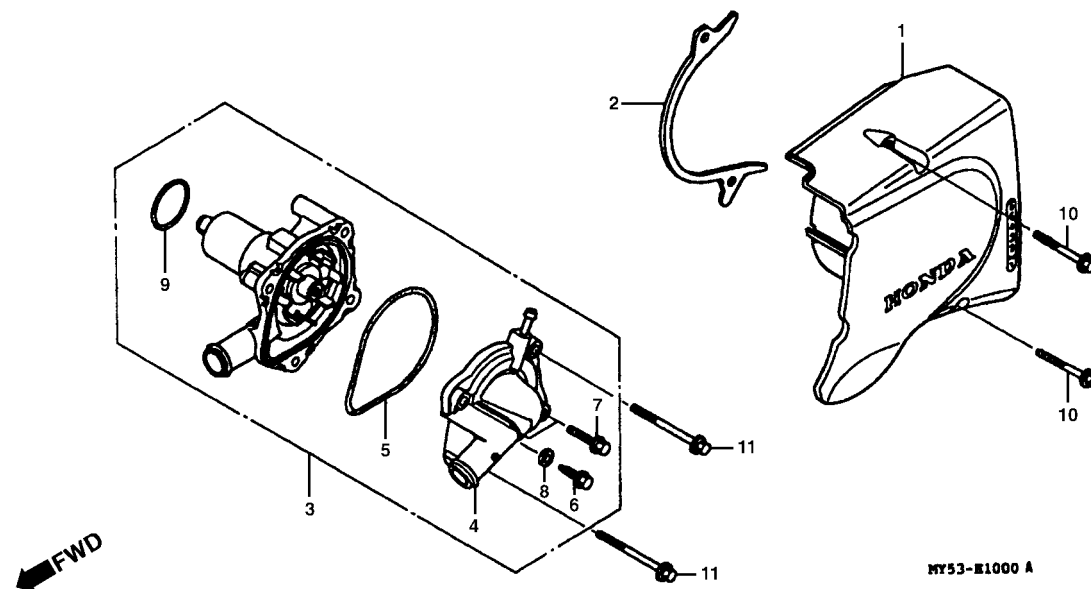

Item de serviço	T.M.O.	Ref. Nº	Nº da peça	Descrição	Qtd. CB500	Nº de série	Nota
Tampa Comp. Esquerda Traseira .....	0,1	1	11350-MY5-850	Tampa Comp. Esquerda Traseira .....	1	.....	.....
Bomba D'Água Comp .....	0,5	2	11365-MY5-850	Guia, Corrente de Transmissão .....	1	.....	.....
Tampa, Bomba D'Água .....	0,4	3	19200-MY5-602	Bomba D'Água Comp .....	1	.....	.....
		4	19220-MY5-305	Tampa Comp., Bomba D'Água .....	1	.....	.....
		5	19226-KE7-000	Junta, Tampa, Bomba D'Água .....	1	.....	.....
		6	90013-883-000	Parafuso Flange, 6 x 12 .....	1	.....	.....
		7	90121-MV9-670	Parafuso Flange, 6 x 25 .....	2	.....	.....
		8	90463-ML7-000	Arruela de Vedação, 6,5 mm .....	1	.....	.....
		9	91302-MB0-013	Anel de Vedação, 32,95 x 2,62 .....	1	.....	.....
		10	96001-06040-00	Parafuso Flange, 6 x 40 .....	2	.....	.....
		11	96001-06060-00	Parafuso Flange, 6 x 60 .....	2	.....	.....

**M-11**  
**Motor de Partida**

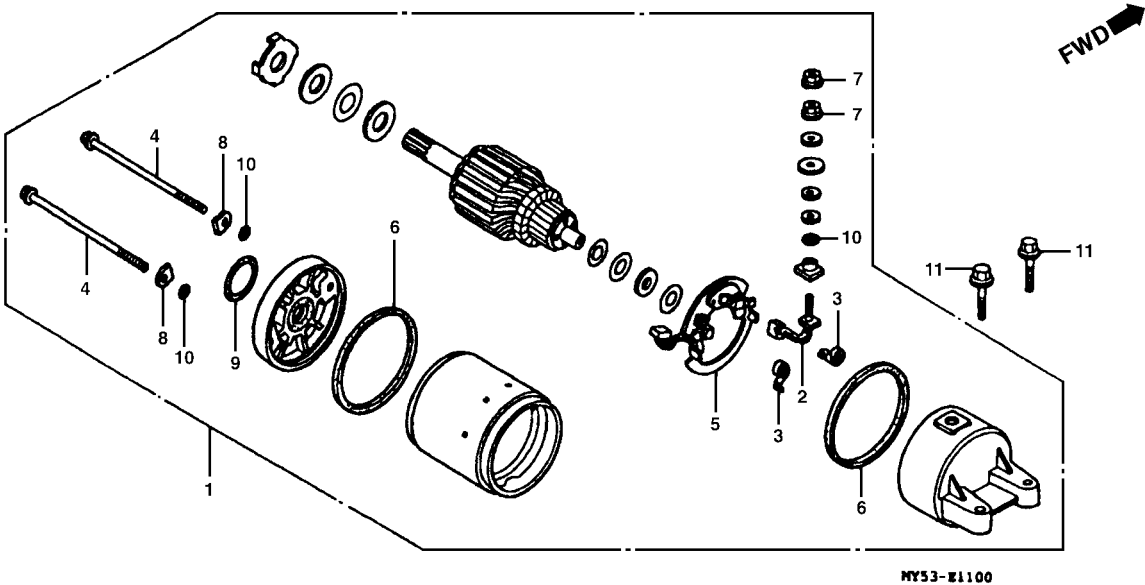

Item de serviço	T.M.O.	Ref. Nº	Nº da peça	Descrição	Qty. CB500	Nº de série	Nota
Motor de Partida Comp .....	0,3	1	31200-MY5-013	Motor de Partida, Comp .....	1	.....	.....
Terminal, Escovas .....	0,5	2	31201-KS5-901	Terminal, Escovas, Conj.....	1	.....	.....
• Escova, Conjunto		3	31204-KS5-901	Mola, Escova, Carvão .....	2	.....	.....
		4	31205-MN4-008	Parafuso, Tampa, Motor de Partida .....	2	.....	.....
		5	31206-MN4-008	Escova, Conj .....	1	.....	.....
		6	31207-KS5-901	Anel de Vedação.....	2	.....	.....
		7	90071-MB0-000	Porca Flange, 6 mm .....	2	.....	.....
		8	90122-MN4-008	Arruela Placa, Aço.....	2	.....	.....
		9	91309-425-003	Anel de Vedação, 24,4 x 3,1 .....	1	.....	.....
		10	91320-MB0-000	Anel de Vedação.....	3	.....	.....
		11	95801-06028-00	Parafuso Flange, 6 x 28.....	2	.....	.....

## M-12

### Bomba de Óleo

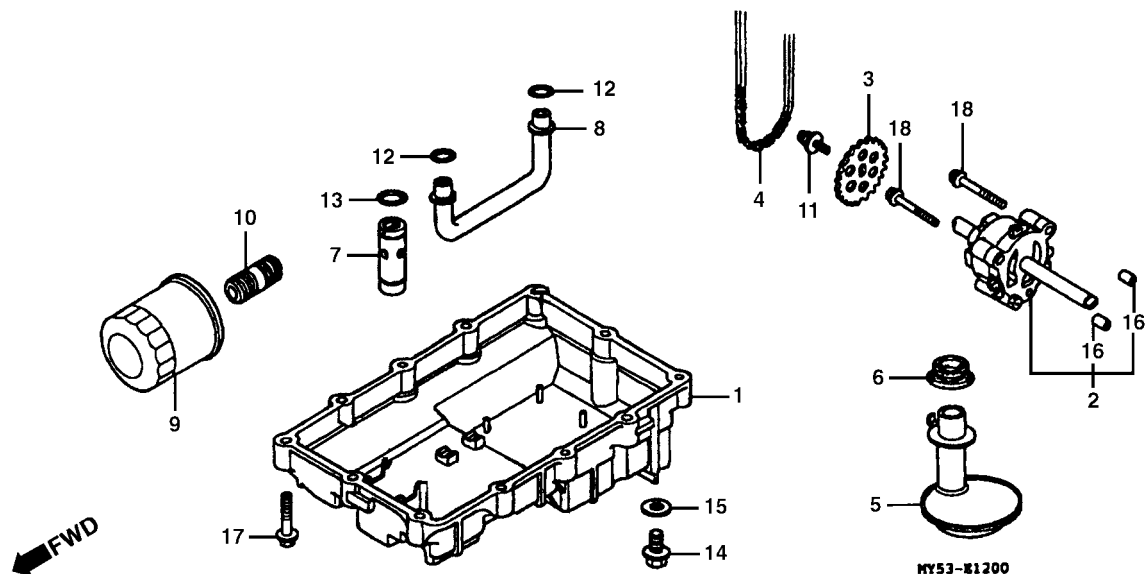

Item de serviço	T.M.O.	Ref. Nº	Nº da peça	Descrição	Qtd. CB500	Nº de série	Nota
Carcaça Inferior.....	0,3	1	11210-MY5-E00	Carcaça Inferior.....	1		
• Junta, Carcaça Inferior		2	15100-MY5-601	Bomba de Óleo .....	1		
• Filtro de Tela, Óleo		3	15134-KE8-010	Engrenagem, Bomba de Óleo (21D) .....	1		
Válvula Comp. de Alívio.....	0,5	4	15141-MV4-000	Corrente, Bomba de Óleo .....	1		
Filtro de Óleo, Conj.....	0,2	5	15150-MY5-600	Filtro de Tela, Óleo .....	1		
Bomba de Óleo .....	0,9	6	15154-MM5-000	Guarnição, Filtro de Óleo .....	1		
Engrenagem, Bomba de Óleo.....	0,7	7	15220-MY9-000	Válvula Comp. de Alívio .....	1		
• Corrente, Bomba de Óleo		8	15311-MY5-600	Tubo do Óleo.....	1		
		9	15410-MM9-013	Cartucho, Filtro de Óleo .....	1		
		10	90019-MB0-000	Parafuso Central, Filtro de Óleo .....	1		
		11	90021 -MM5-000	Parafuso Arruela, 6 x 12 .....	1		
		12	91309-MB0-003	Anel de Vedação, 14,6 x 3,7 .....	2		
		13	91313-MB0-003	Anel de Vedação, 14,7 x 2,2 .....	1		
		14	92800-14000	Parafuso, Drenagem Óleo, 14 mm.....	1		
		15	94109-14000	Arruela, Parafuso Drenagem, 14 mm.....	1		
		16	94301-08200	Pino Guia, 8 x 20 .....	2		
		17	95701-06032-00	Parafuso Flange, 6 x 32.....	12		
		18	95701-06040-00	Parafuso Flange, 6 x 40.....	3		
<p>* Obs: Aplique junta líquida nas superfícies de contato das carcaças.</p>							

## M-13

### Carcaça do Motor

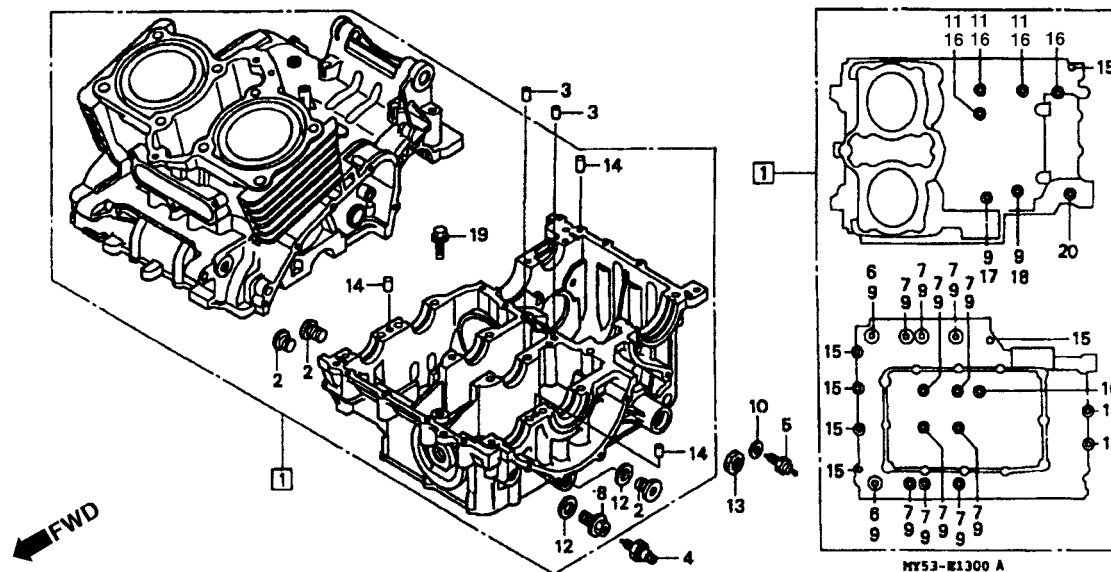

Item de serviço	T.M.O.	Ref. Nº	Nº da peça	Descrição	Qtd. CB500	Nº de série	Nota
Jogo de Carcaça .....	*6,2	[1]	11000-MY5-600	Carcaça, Jogo.....	1		
Interruptor Comp., Pressão de Óleo .....	0,2	2	12206-ML8-300	Parafuso, Vedação, 18 mm.....	3		
• Interruptor Comp., Neutro		3	15515-MY5-600	Pino Guia, 1,2 mm.....	2		
• Retentor de Óleo, 14 x 22 x 5		4	35500-MJ4-024	Interruptor Comp., Pressão do Óleo .....	1		
		5	35600-KE8-003	Interruptor Comp., Neutro .....	1		
		6	90041-MA6-000	Parafuso Flange, 8 x 75.....	2		
		7	90042-MY5-600	Parafuso Flange, 8 x 100.....	10		
		8	90048-MY5-600	Parafuso de Vedação, 18 mm.....	1		
		9	90442-028-000	Arruela de Vedação, 8 mm .....	14		
		10	90443-MJ6-000	Arruela do Neutro.....	1		
		11	90463-ML7-000	Arruela de Vedação, 6,5 mm .....	3		
		12	90544-KA4-711	Arruela Especial, 18 mm .....	2		
		13	91203-KA4-771	Retentor de Óleo, 14 x 22 x 5.....	1		
		14	94302-08140	Pino B, Guia, 8 x 14.....	3		
		15	95701-06040-00	Parafuso Flange, 6 x 40.....	8		
		16	95701-06065-00	Parafuso Flange, 6 x 65.....	5		
		17	95701-08060-00	Parafuso Flange, 8 x 60.....	1		
		18	95701-08075-00	Parafuso Flange, 8 x 75.....	1		
		19	95701-10016-00	Parafuso Flange, 10 x 16.....	1		
		20	95701-10075-00	Parafuso Flange, 10 x 75.....	1		

## M-14

### Árvore de Manivelas • Pistão

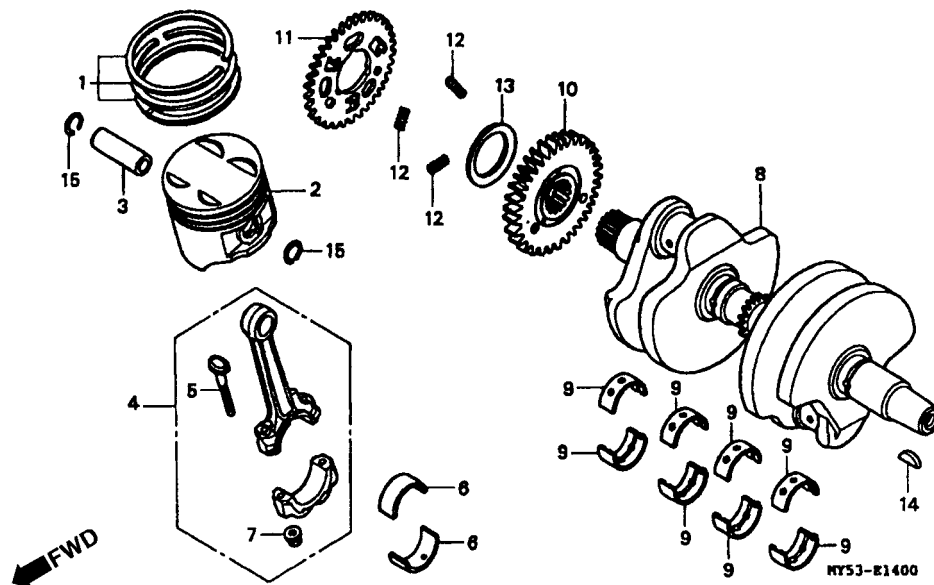

Item de serviço	T.M.O.	Ref. Nº	Nº da peça	Descrição	Qtd. CB500	Nº de série	Nota
Jogo de Anéis, Pistão .....*5,1		1	13011-MT3-305	Jogo de Anéis do Pistão (STD) .....	2		
• Pistão			13021-MT3-305	Jogo de Anéis do Pistão (0,25) .....	(2)		
Pino, Pistão.....*5,0			13031-MT3-305	Jogo de Anéis do Pistão (0,50) .....	(2)		
Biela, Comp.....*5,4		2	13101-MY5-600	Pistão (STD) .....	2		
Árvore de Manivelas .....*7,1			13102-MY5-305	Pistão (0,25) .....	(2)		
Engrenagem Primária de Partida .....0,6			13103-MY5-305	Pistão (0,50) .....	(2)		
(Inclui Peça Relativa)		3	13111-MY5-600	Pino do Pistão.....	2		
		4	13210-MY5-600	Biela, Comp.....	2		
		5	13213-ML7-020	Parafuso da Biela .....	4		
		6	13214-MM4-000	Bronzina A, Biela (Azul).....	4		
			13215-MM4-000	Bronzina B, Biela (Preto) .....	4		
			13216-MM4-000	Bronzina C, Biela (Marrom).....	4		
			13217-MM4-000	Bronzina D, Biela (Verde).....	4		
			13218-MM4-000	Bronzina E, Biela (Amarelo) .....	4		
		7	13215-ML7-000	Porca da Biela.....	4		
		8	13310-MY5-600	Árvore de Manivelas.....	1		
		9	13313-ML7-691	Bronzina A, Árvore de Manivelas (Azul).....	8		
			13314-ML7-691	Bronzina B, Árvore de Manivelas (Preto) .....	8		
			13315-ML7-691	Bronzina C, Árvore de Manivelas (Marrom).....	8		
			13316-ML7-691	Bronzina D, Árvore de Manivelas (Verde).....	8		
			13317-ML7-691	Bronzina E, Árvore de Manivelas (Amarelo) .....	8		

#### Seleção Bronzina da Biela

Colo da Biela D.E. 36		A	B	C
Biela D.I. 39		0 ~ 0,006	0,006 ~ 0,012	0,012 ~ 0,018
1	0 ~ 0,006	Amarelo	Verde	Marrom
2	0,006 ~ 0,012	Verde	Marrom	Preto
3	0,012 ~ 0,018	Marrom	Preto	Azul

## M-14

### Árvore de Manivelas • Pistão

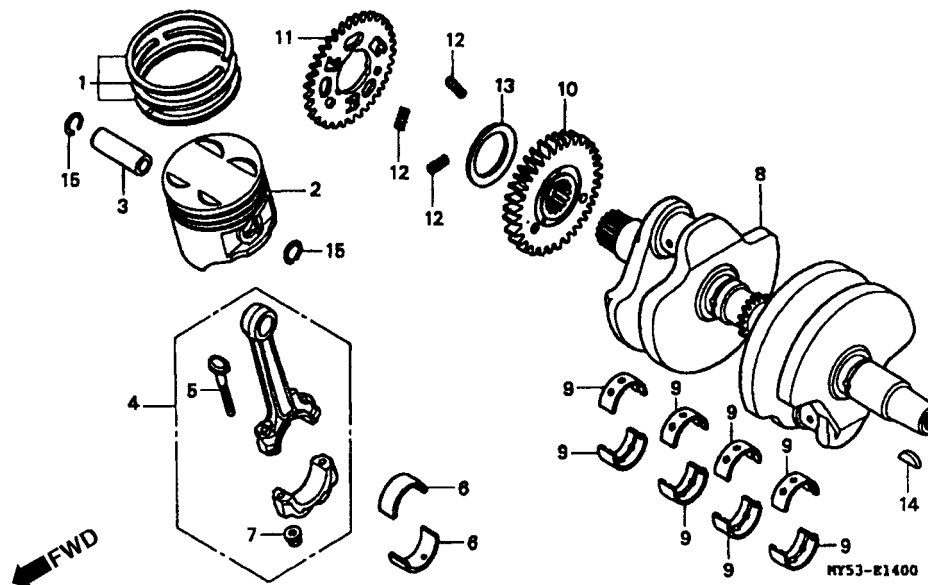

Item de serviço	T.M.O.	Ref. Nº	Nº da peça	Descrição	Qtd. CB500	Nº de série	Nota																						
<div>Seleção Bronzina da Árvore de Manivelas</div> <table><tr><td colspan="2" rowspan="2"><div>Colo da Biela D.E. 34</div><div>Biela D.I. 37</div></td><td>A</td><td>B</td><td>C</td></tr><tr><td>0,013 ~ 0,007</td><td>0,007 ~ 0,001</td><td>0,001 ~ – 0,005</td></tr><tr><td>1</td><td>0 ~ 0,006</td><td>Amarelo</td><td>Verde</td><td>Marrom</td></tr><tr><td>2</td><td>0,006 ~ 0,012</td><td>Verde</td><td>Marrom</td><td>Preto</td></tr><tr><td>3</td><td>0,012 ~ 0,018</td><td>Marrom</td><td>Preto</td><td>Azul</td></tr></table>	<div>Colo da Biela D.E. 34</div> <div>Biela D.I. 37</div>		A	B	C	0,013 ~ 0,007	0,007 ~ 0,001	0,001 ~ – 0,005	1	0 ~ 0,006	Amarelo	Verde	Marrom	2	0,006 ~ 0,012	Verde	Marrom	Preto	3	0,012 ~ 0,018	Marrom	Preto	Azul	10	23113-MY5-720	Engrenagem Primária de Partida .....	1	.....	.....
			<div>Colo da Biela D.E. 34</div> <div>Biela D.I. 37</div>		A	B	C																						
	0,013 ~ 0,007	0,007 ~ 0,001			0,001 ~ – 0,005																								
	1	0 ~ 0,006	Amarelo	Verde	Marrom																								
	2	0,006 ~ 0,012	Verde	Marrom	Preto																								
	3	0,012 ~ 0,018	Marrom	Preto	Azul																								
	11	23114-MY5-720	Sub Engrenagem de Partida.....	1	.....	.....																							
	12	23115-MV1-300	Mola, Engrenagem de Partida .....	3	.....	.....																							
	13	23117-MV1-003	Arruela, Engrenagem de Partida.....	1	.....	.....																							
	14	90741-413-000	Chaveta Woodruff, 25 x 14.....	1	.....	.....																							
15	94601-17000	Trava, Pino Pistão, 17 mm.....	4	.....	.....																								

## M-15

### Balanceiro

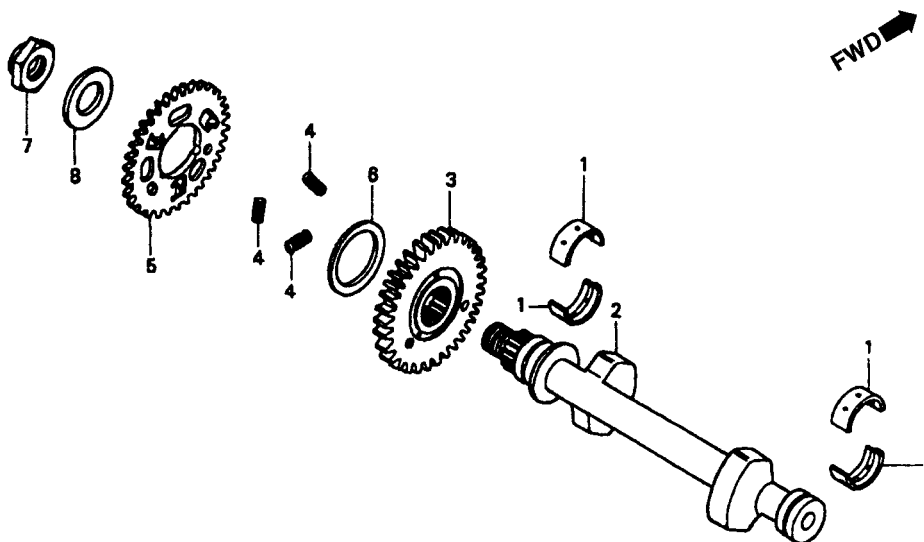

Item de serviço	T.M.O.	Ref. Nº	Nº da peça	Descrição	Qtd. CB500	Nº de série	Nota
Engrenagem A, Balanceiro .....	4,2	1	13327-MR7-013	Bronzina da Carça (Amarelo) .....	4	.....	.....
Eixo Comp., Balanceiro .....	0,6	2	13410-MY5-600	Eixo Comp., Balanceiro.....	1	.....	.....
(Inclui Peça Relativa)		3	13421-MY5-720	Engrenagem A, Balanceiro .....	1	.....	.....
		4	13424-MY5-600	Mola, Engrenagem Balanceiro.....	3	.....	.....
		5	23114-MY5-720	Engrenagem, Balanceiro.....	1	.....	.....
		6	23117-MV1-003	Mola, Engrenagem Balanceiro.....	1	.....	.....
		7	90201-PS5-000	Porca Sextavada, 20 mm .....	1	.....	.....
		8	90456-KS6-000	Arruela Encosto, 20 mm .....	1	.....	.....

## M-16

### Transmissão

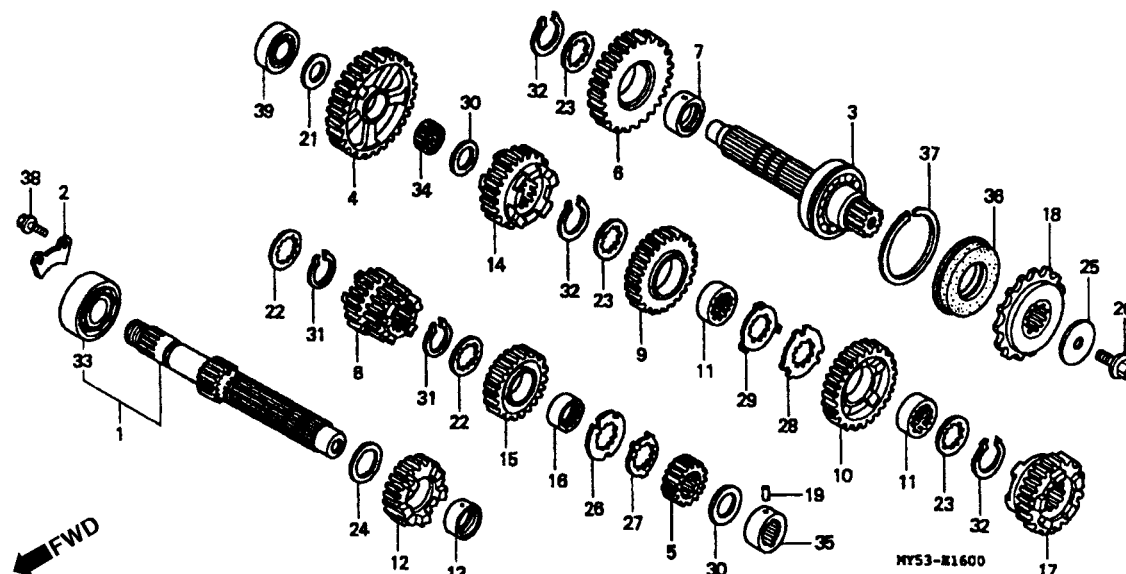

Item de serviço	T.M.O.	Ref. Nº	Nº da peça	Descrição	Qtd. CB500	Nº de série	Nota
Árvore Principal, Transmissão .....*4,3 (Inclui Peça Relativa)		1	23210-MY5-E00	Árvore Principal Comp., Transmissão.....	1		
• Árvore Secundária (Inclui Peça Relativa)		2	23212-KE7-000	Placa, Rolamento .....	1		
(Quando for Executada a Manutenção na Unidade Completa o T.M.O. será 4,5)		3	23220-MY5-600	Árvore Secundária.....	1		
Engrenagem de Partida .....0,2		4	23421-MY5-720	Engrenagem Secundária 1ª.....	1		
		5	23431-MY5-850	Engrenagem Principal 2ª (17D).....	1		
		6	23441-MY5-850	Engrenagem Secundária 2ª (38D).....	1		
		7	23442-MM4-000	Bucha, 28 mm .....	1		
		8	23451-MY5-720	Engrenagem Principal 3ª & 4ª (20D & 23D).....	1		
		9	23461-MY5-850	Engrenagem Secundária 3ª (35D).....	1		
		10	23481-MY5-720	Engrenagem Secundária 4ª (34D).....	1		
		11	23482-MV9-670	Bucha, 28 x 31 x 9 .....	2		
		12	23491-MY5-720	Engrenagem Principal 5ª (25D).....	1		
		13	23492-KY2-000	Bucha, 25 x 28 x 11 .....	1		
		14	23501-MY5-720	Engrenagem Secundária 5ª (32D).....	1		
		15	23511-MY5-720	Engrenagem Principal 6ª (23D).....	1		
		16	23512-KY2-000	Bucha, 25 x 12,4 .....	1		
		17	23521-MY5-720	Engrenagem Secundária 6ª.....	1		
		18	23801-KY2-005	Pinhão, Transmissão (15D).....	1		
		19	24261-283-000	Pino Guia, Garfo Seletor.....	1		
		20	90037-422-003	Parafuso Especial, 10 mm.....	1		



## M-16

### Transmissão

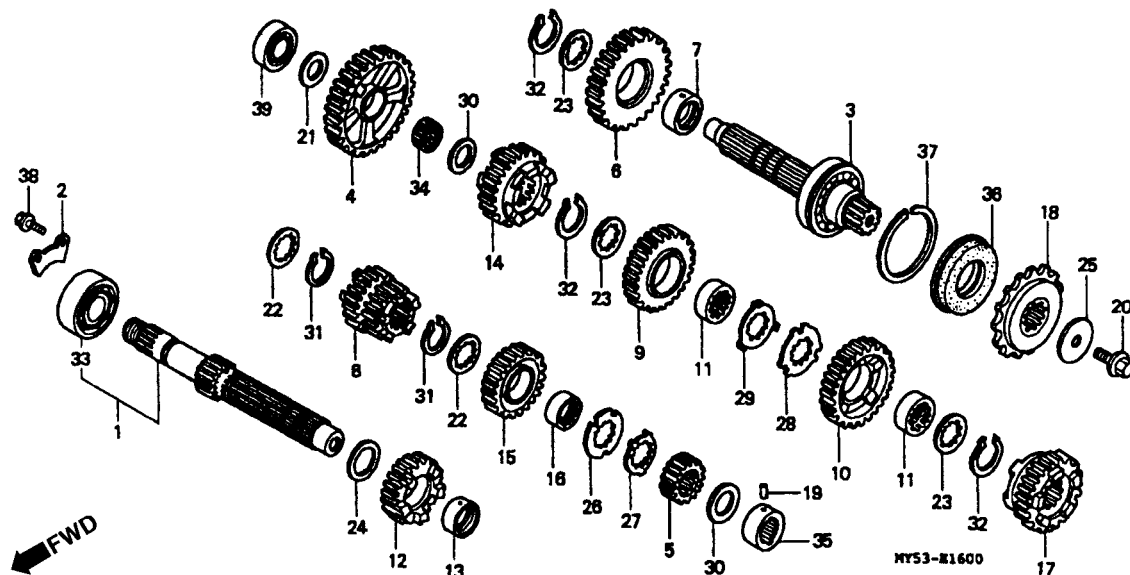

Item de serviço	T.M.O.	Ref. Nº	Nº da peça	Descrição	Qt. CB500	Nº de série	Nota
		21	90403-KE7-000	Arruela Encosto, 17,2 mm.....	1		
		22	90451-KY2-000	Arruela Entalhada, 25 x 31 x 1,5.....	2		
		23	90452-MR7-000	Arruela Entalhada, 28 x 34 x 1,5.....	3		
		24	90456-MA6-000	Arruela Encosto, 25 mm.....	1		
		25	90459-438-000	Arruela, 10,2 mm.....	1		
		26	90461-KY2-000	Arruela Entalhada, 25 mm.....	1		
		27	90462-KAZ-000	Arruela Trava, 25 mm.....	1		
		28	90463-MR7-000	Arruela Entalhada, 28 mm.....	1		
		29	90464-MR7-000	Arruela Trava, 28 mm.....	1		
		30	90554-700-000	Arruela Encosto, 20 mm.....	2		
		31	90601-107-000	Anel Elástico, 25 mm.....	2		
		32	90603-MN4-000	Anel Elástico, 28 mm.....	3		
		33	91014-969-003	Rolamento Radial de Esferas, 5205.....	1		
		34	91023-MY5-851	Rolamento de Agulhas, 20 x 24 x 9,6.....	1		
		35	91023-MN4-003	Rolamento de Agulhas, 20 x 34,1 x 6,8 (TOYO).....	1		
		36	91207-KT8-003	Retentor de Óleo, 34 x 62 x 8.....	1		
		37	94560-62200	Anel Elástico, 62 mm.....	1		
		38	95701-06014-00	Parafuso Flange, 6 x 14.....	2		
		39	96140-62030-00	Rolamento Radial de Esferas, 6203U.....	1		

## M-17

### Tambor Seletor

#### • Eixo Seletor de Marchas

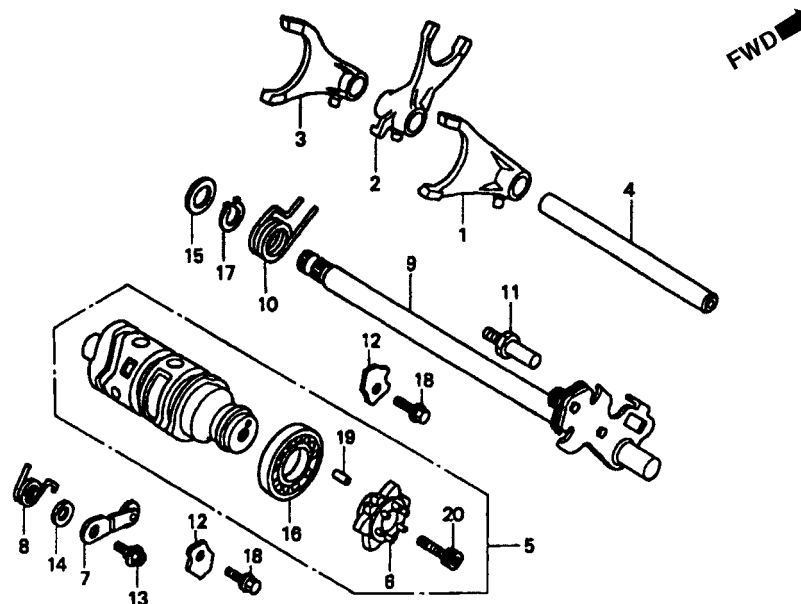

Item de serviço	T.M.O.	Ref. Nº	Nº da peça	Descrição	Qtd. CB500	Nº de série	Nota
Garfo Seletor.....1,1 (Inclui Peça Relativa)		1	24211-MY5-600	Garfo Seletor Direito .....	1		
• Tambor Seletor, Comp.		2	24212-MY5-600	Garfo Seletor Central.....	1		
• Rolamento Radial de Esferas, 6005		3	24213-MY5-600	Garfo Seletor Esquerdo.....	1		
Excêntrico Posicionador de Marchas.....0,8		4	24261-MT6-600	Eixo, Garfo Seletor.....	1		
• Posicionador Completo, Tambor Seletor (Inclui Peça Relativa)		5	24310-MV9-931	Tambor Seletor Comp .....	1		
Eixo Comp., Seletor de Marchas.....0,9		6	24315-MV9-932	Excêntrico, Posicionador de Marchas .....	1		
		7	24430-MW0-000	Posicionador Comp., Tambor Seletor .....	1		
		8	24435-MY5-600	Mola, Posicionador de Marchas.....	1		
		9	24610-MY5-600	Eixo Comp., Seletor de Marchas.....	1		
		10	24651-KT7-000	Mola Retorno, Sistema Seletor .....	1		
		11	24652-035-000	Pino, Mola de Retorno.....	1		
		12	24655-MV9-670	Placa, Tambor Seletor .....	2		
		13	90022-MY5-600	Parafuso de Fixação do Posicionador .....	1		
		14	90417-360-000	Arruela, Posicionador.....	1		
		15	90451-155-000	Arruela, 14 mm.....	1		
		16	91008-374-003	Rolamento de Esferas, 6005 .....	1		
		17	94510-14000	Anel Elástico, 14 mm.....	1		
		18	95701-06014-00	Parafuso Flange, 6 x 14.....	2		
		19	96220-40080	Rolete, 4 x 28.....	1		
		20	96600-08020-10	Parafuso Flange, 8 x 20.....	1		

## M-18

### Tubo de Água

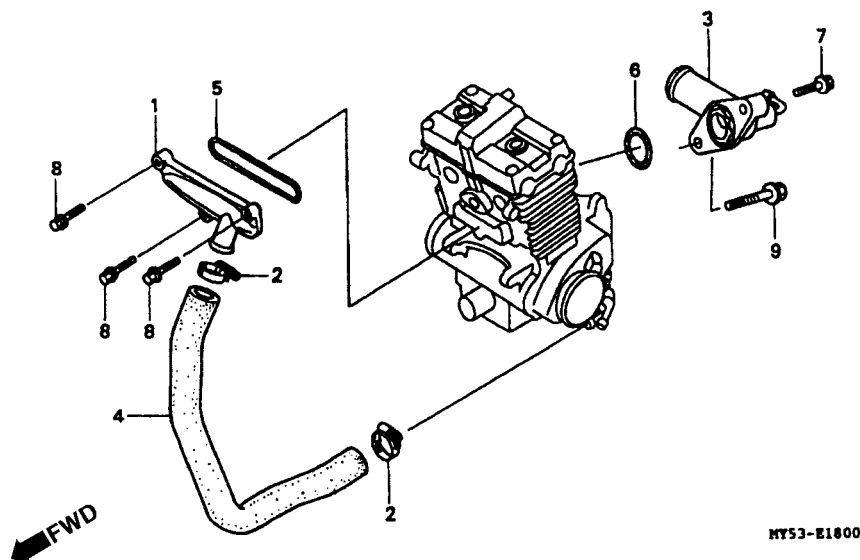

Item de serviço	T.M.O.	Ref. Nº	Nº da peça	Descrição	Qtd. CB500	Nº de série	Nota
Junção, Tubo de Água .....	0,3	1	19063-MY5-600	Junção, Tubo Água .....	1	.....	.....
• Mangueira, Água .....		2	19517-ML7-691	Presilha Mangueira, 22-29 mm .....	2	.....	.....
Junção, Bomba D'Água .....	0,4	3	19520-MY5-600	Junção Comp., Bomba Água .....	1	.....	.....
		4	19526-MY5-600	Mangueira Água .....	1	.....	.....
		5	91307-MY5-850	Guarnição .....	1	.....	.....
		6	91306-921-000	Anel de Vedação, 20,8 x 2,4 .....	1	.....	.....
		7	96001-06022-00	Parafuso Flange, 6 x 22 .....	1	.....	.....
		8	96001-06025-00	Parafuso Flange, 6 x 25 .....	3	.....	.....
		9	96001-06035-00	Parafuso Flange, 6 x 35 .....	1	.....	.....

## M-19

### Carburador Completo

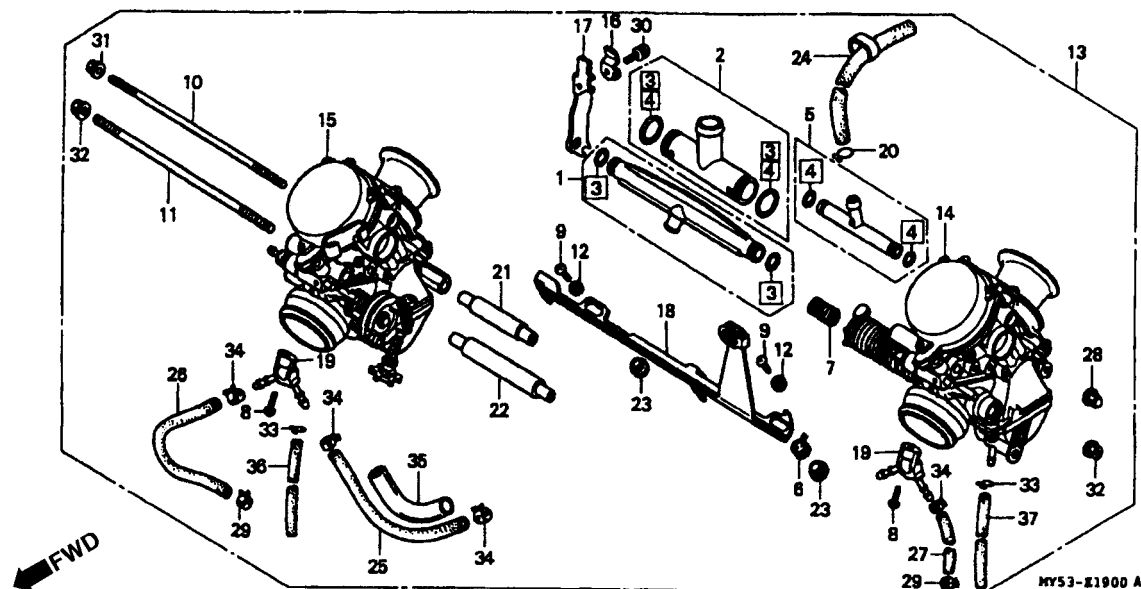

Item de serviço	T.M.O.	Ref. Nº	Nº da peça	Descrição	Qtd. CB500	Nº de série	Nota
Junção .....	1,2	1	16024-MY5-850	Junção, Jogo.....	1		
• Carburador Completo, Esquerdo		2	16027-MZ2-E00	Junção, Jogo.....	1		
• Carburador Completo, Direito		3	16039-MZ1-790	Jogo de Parafuso C.....	1		
• Carburador Completo.....	0,9	4	16040-MZ1-790	Jogo de Parafuso B.....	1		
Alavanca de Partida .....	0,4	5	16047-MY5-850	Junção, Jogo.....	1		
		6	16051-MZ5-670	Mola, Pistão Vácuo.....	1		
		7	16053-MB0-671	Mola.....	1		
		8	16080-MV4-000	Parafuso Sextavado .....	2		
		*	16080-MY5-600	Parafuso Sextavado .....	2		
		9	16081-KAZ-000	Parafuso Sextavado, 4 x 8.....	2		
		10	16083-MY5-E00	Parafuso .....	1		
		11	16084-MY5-E00	Parafuso .....	1		
		12	16085-MV4-000	Arruela Lisa .....	2		
		13	16100-MY5-B60	Carburador Conj.....	1		
		14	16101-MY5-B60	Carburador Comp., Esquerdo.....	1		
		15	16102-MY5-B60	Carburador Comp., Direito.....	1		
		16	16119-MZ2-600	Suporte, Placa.....	1		
		17	16119-MZ2-610	Suporte, Placa.....	1		
		18	16120-MY5-600	Alavanca de Partida .....	1		
		19	16136-MY5-600	Aquecedor.....	1		
		20	16163-GHB-610	Presilha, Tubo, 65.....	1		

## M-19

### Carburador Completo

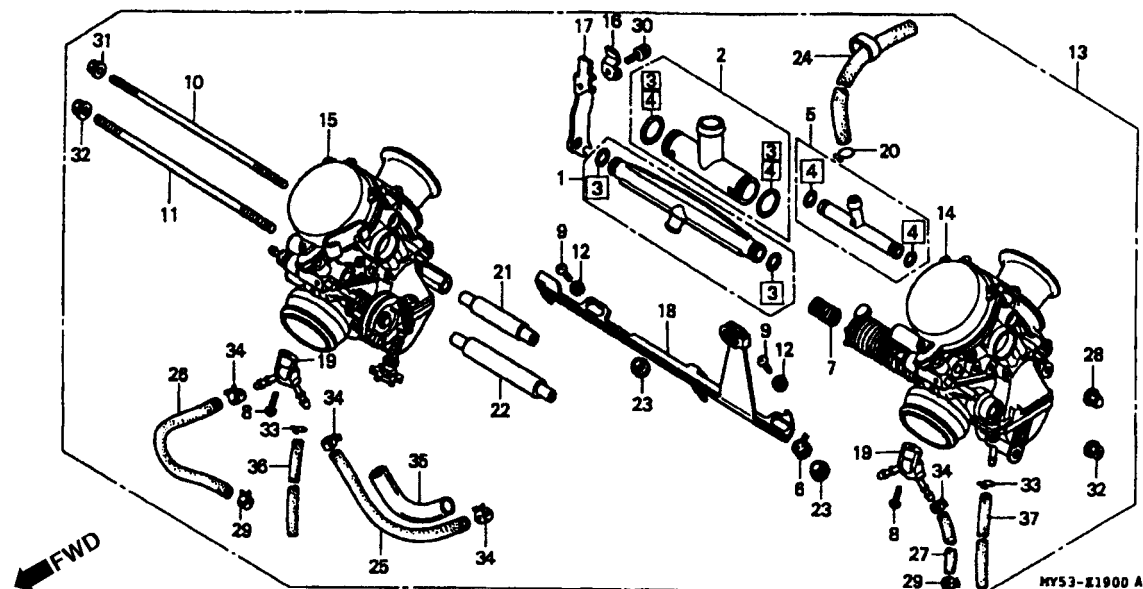

Item de serviço	T.M.O.	Ref. Nº	Nº da peça	Descrição	Qtd. CB500	Nº de série	Nota
		21	16172-MY5-600	Tubo .....	1	.....	.....
		22	16173-MZ1-000	Tubo .....	1	.....	.....
		23	16175-MZ1-000	Bucha .....	2	.....	.....
		24	16192-MY5-600	Tubo Comp.....	1	.....	.....
		25	16195-MY5-600	Tubo, Água.....	1	.....	.....
		26	16197-MY5-600	Tubo, Água.....	1	.....	.....
		27	16198-MY5-600	Tubo, Água.....	1	.....	.....
		28	90303-GC2-630	Porca Flange, 5 mm .....	1	.....	.....
		29	90602-MT7-003	Presilha, Tubo (D9,4).....	1	.....	.....
		30	93892-04010-10	Parafuso Arruela, 4 x 10 .....	1	.....	.....
		31	94050-05000	Porca Flange, 5 mm .....	1	.....	.....
		32	94050-06000	Porca Flange, 6 mm .....	1	.....	.....
		33	95002-02089	Presilha, Tubo (B8).....	1	.....	.....
		34	95002-41000-08	Presilha, Tubo (D10).....	4	.....	.....
		35	95003-36008-20	Tubo, 11 x 13 x 80.....	1	.....	.....
		36	95005-45600-50	Tubo, Dreno.....	1	.....	.....
		37	95005-45670-50	Tubo .....	1	.....	.....

## M-19.1

### Carburador

#### • Peças Componentes

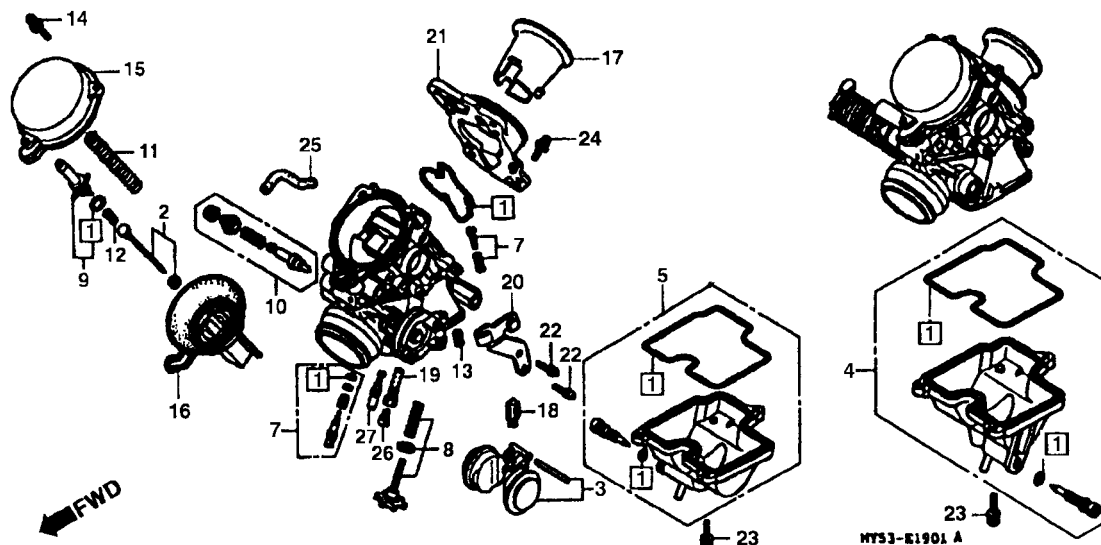

Item de serviço	T.M.O.	Ref. Nº	Nº da peça	Descrição	Qtd. CB500	Nº de série	Nota
Jogo de Válvula, Agulha.....0,5 (Adicionar 0,2 por Unidade)		1	16010-MZ5-920	Juntas, Jogo A.....	2		
• Pistão Comp., Vácuo		2	16012-MY5-A20	Válvula, Agulha.....	2		
(Adicionar 0,2 por Unidade)		3	16013-MZ1-790	Jogo, Bóia .....	2		
Jogo Bóia.....1,2 (Adicionar 0,1 por Unidade)		4	16015-MZ5-920	Cuba, Bóia Esquerda, Jogo.....	1		
• Válvula da Cuba		5	16016-MY5-850	Cuba, Bóia Direita, Jogo .....	1		
(Adicionar 0,1 por Unidade)		6	16023-MY5-850	Jogo, Parafuso .....	1		
• Gicleur Principal		7	16028-MZ2-E00	Jogo de Parafuso .....	1		
(Adicionar 0,1 por Unidade)		8	16029-MZ1-790	Jogo de Parafuso, Regulagem.....	1		
Jogo Cuba, Bóia.....0,1 (Adicionar 0,1 por Unidade)		9	16037-MY5-850	Placa, Válvula Agulha .....	2		
• Pistão Carburador		10	16046-MY5-850	Válvula de Partida .....	2		
(Inclui Peça Relativa)		11	16050-MY5-710	Mola, Pistão Vácuo.....	2		
(Adicionar 0,1 por Unidade)		12	16051-MV4-000	Mola, Pistão Vácuo.....	1		
• Válvula Comp. Ar		13	16052-MV4-000	Mola, Pistão Vácuo.....	1		
(Lado Esquerdo 1,2)		14	16080-MV4-000	Parafuso Arruela.....	6		
Válvula de Partida.....0,6 (Lado Esquerdo 1,0)		15	16107-MZ5-671	Tampa do Carburador.....	2		
		16	16111-MY5-600	Pistão Comp., Vácuo.....	2		
		17	16141-MY5-E00	Funil de Ar .....	2		

## M-19.1

### Carburador • Peças Componentes

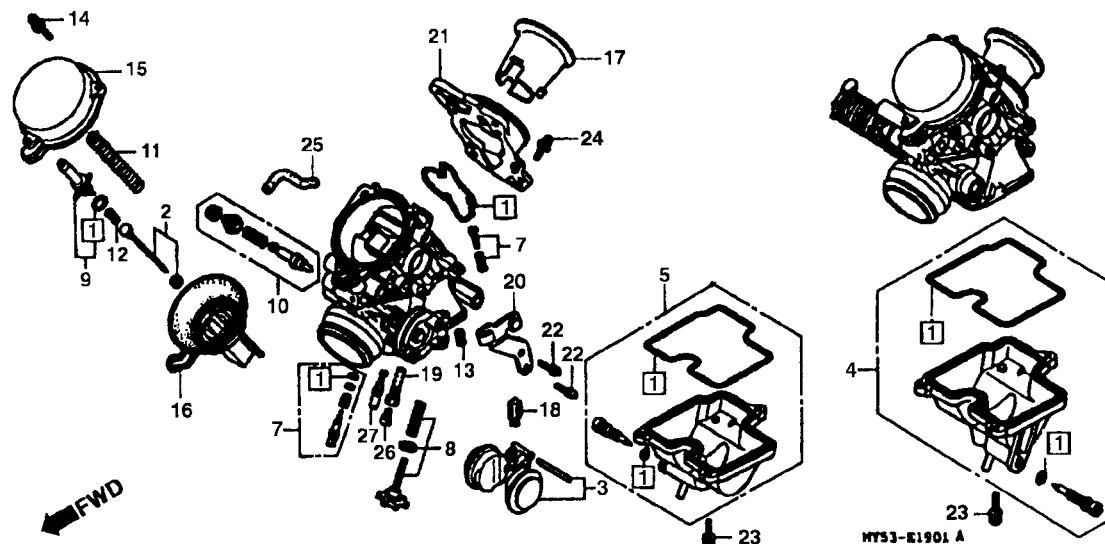

Item de serviço	T.M.O.	Ref. Nº	Nº da peça	Descrição	Qtd. CB500	Nº de série	Nota
		18	16155-MY2-980	Válvula, Cuba.....	2	.....	.....
		19	16165-MY5-B60	Pulverizador.....	1	.....	.....
		20	16169-MZ2-600	Suporte, Fiação.....	1	.....	.....
		21	16188-MZ1-000	Placa, Funil.....	2	.....	.....
		22	93892-05010-10	Parafuso Arruela, 5 x 10.....	2	.....	.....
		23	93892-05016-10	Parafuso Arruela, 5 x 16.....	6	.....	.....
		24	93893-04014-17	Parafuso Arruela, 4 x 14.....	8	.....	.....
		25	95005-35060-20	Tubo, 3,5 x 60.....	2	.....	.....
		26	99101-443-1250	Gicleur Principal, #125.....	2	.....	.....
		*27	99103-MAL-0400	Gicleur Marcha Lenta, #40.....	2	.....	.....

# C-1

## Farol

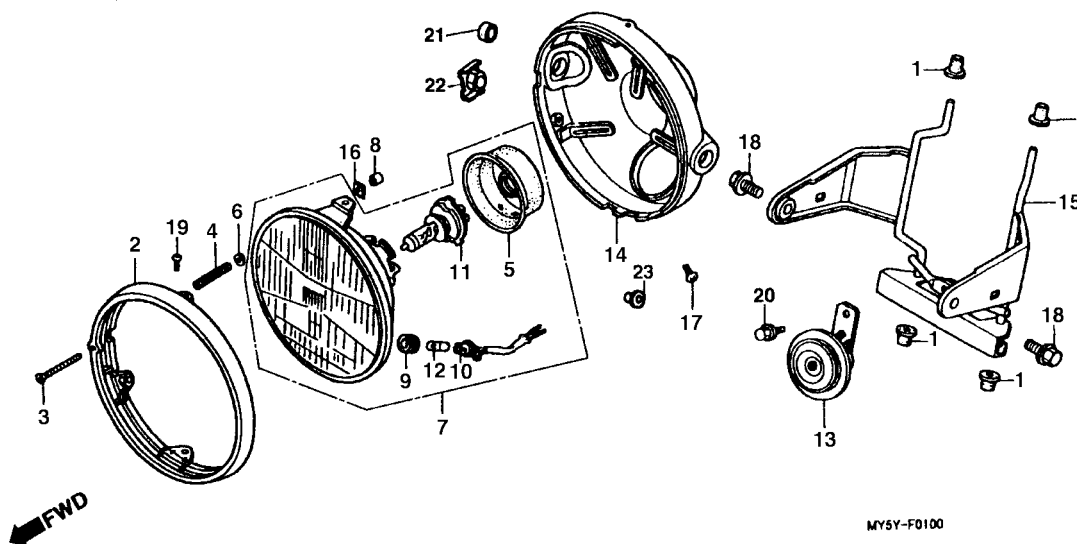

Item de serviço	T.M.O.	Ref. Nº	Nº da peça	Descrição	Qtd. CB500	Nº de série	Nota
Farol Comp.....	0,1	1	19113-MB1-870	Coxim, Radiador.....	4		
• Lâmpada do Farol		2	33101-MAK-000	Aro, Farol.....	1		
• Lâmpada Posição		3	33106-MAK-000	Parafuso de Ajuste.....	1		
• Buzina Comp.		4	33107-MZ1-791	Mola do Parafuso de Ajuste.....	1		
Unidade do Farol.....	0,2	5	33112-MAK-000	Capa, Borracha.....	1		
(Inclui Peça Relativa)		6	33119-371-003	Arruela, Parafuso de Ajuste.....	1		
• Soquete Lâmpada, Posição		7	33120-MAK-000	Unidade Farol.....	1		
Carcaça, Farol.....	0,3	8	33136-111-671	Capa, Parafuso.....	1		
Suporte Comp., Farol.....	0,6	9	33906-MAK-000	Coxim, Borracha.....	1		
		10	33905-MAK-000	Soquete Comp., Lâmpada Lanterna.....	1		
		11	34901-MAK-000	Lâmpada do Farol (12 V 60/55 W).....	1		
		12	34903-MAK-000	Lâmpada de Posição (12 V/4 W).....	1		
		13	38120-MV9-008	Buzina Comp.....	1		Y~Y
			38120-MY5-860	Buzina Comp.....	1		Y~Y
		14	61300-MY5-730	Carcaça Comp., Farol.....	1		
		15	61311-MY5-730	Suporte do Farol.....	1		
		16	90205-GR1-000	Porca Quadrada, M3 x 0,5.....	1		
		17	93892-05016-00	Parafuso Flange, 5 x 16.....	3		
		18	90100-438-850	Parafuso Flange, 8 x 22.....	2		
		19	93500-05008-0A	Parafuso Phillips, 5 x 8.....	2		
		20	95701-08014-07	Parafuso Flange, 8 x 14.....	1		
		21	61302-MAK-000	Guarnição, Farol.....	2		
		22	61303-MK4-630	Porca, Carcaça Farol.....	2		
		23	61304-292-000	Bucha, Fixação.....	3		



## C-2

### Instrumentos

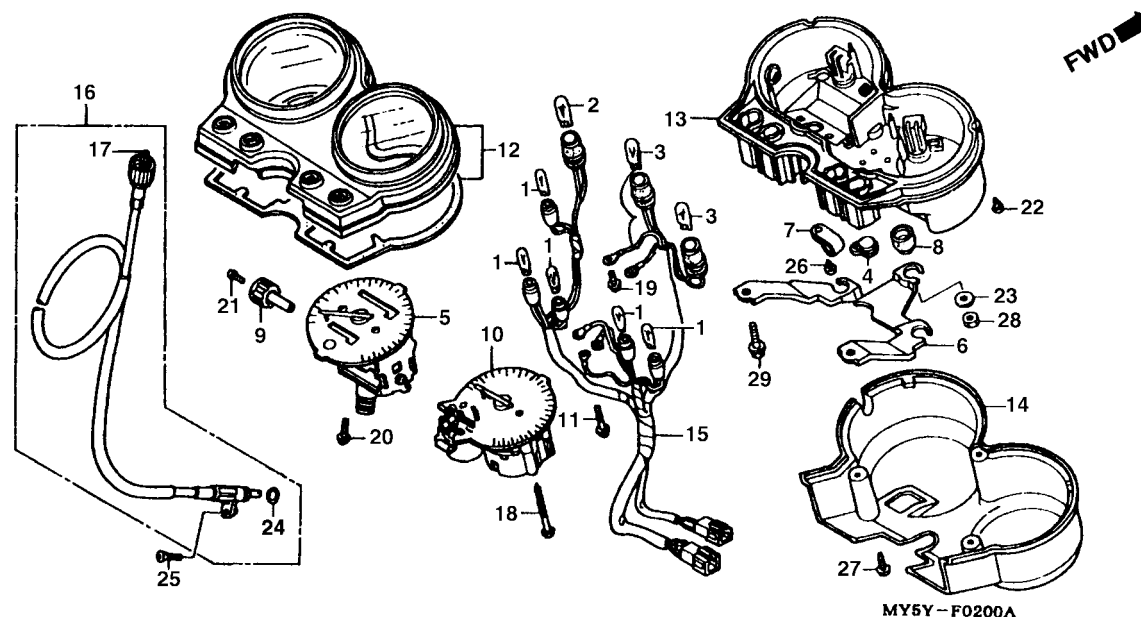

Item de serviço	T.M.O.	Ref. Nº	Nº da peça	Descrição	Qtd. CB500	Nº de série	Nota
Conj. Instrumentos.....0,4		1	34908-KM1-671	Lâmpada dos Instrumentos (12 V/3 W).....	5		
• Suporte		2	34908-KW3-003	Lâmpada dos Instrumentos (12 V/3,4 W).....	1		
• Carcaça Superior, Instrumentos		3	34909-KW3-003	Lâmpada dos Instrumentos (12 V/1,7 W).....	2		
Tacômetro		4	37113-ML7-008	Capa.....	1		
Medidor de Temperatura.....0,6		5	37200-MY5-611	Velocímetro Comp.....	1		
• Tacômetro Comp.		6	37211-KY6-008	Suporte, Instrumentos.....	1		
• Carcaça Inferior		7	37215-KS3-901	Presilha.....	1		
• Fiação Comp.		8	37215-ML0-008	Coxim Fixação, Instrumentos.....	3		
Medidor Temperatura.....0,7		9	37220-445-008	Botão, Velocímetro.....	1		
Tampa.....0,2		10	37250-MY5-861	Conj. Tacômetro & Temperatura.....	1		
Cabo Velocímetro.....0,1		11	37305-KE5-008	Parafuso Arruela, 3 x 22.....	3		
• Cabo Interno		12	37614-MY5-861	Carcaça Superior, Instrumentos.....	1		
		13	37615-KBH-008	Carcaça Inferior, Instrumentos.....	1		
		14	37618-KBH-008	Carcaça.....	1		
		15	37619-MY5-611	Fiação Comp.....	1		
		16	44830-MY5-G30	Cabo Comp., Velocímetro.....	1		
		17	44831-MY5-730	Cabo Interno do Velocímetro.....	1		
		*18	90032-ML7-671	Parafuso Fixação, 4 x 36.....	2		
		19	90108-GN2-008	Parafuso Arruela, 3 x 10.....	2		
		20	90035-166-008	Parafuso Arruela, 4 x 10.....	2		

## C-2

### Instrumentos

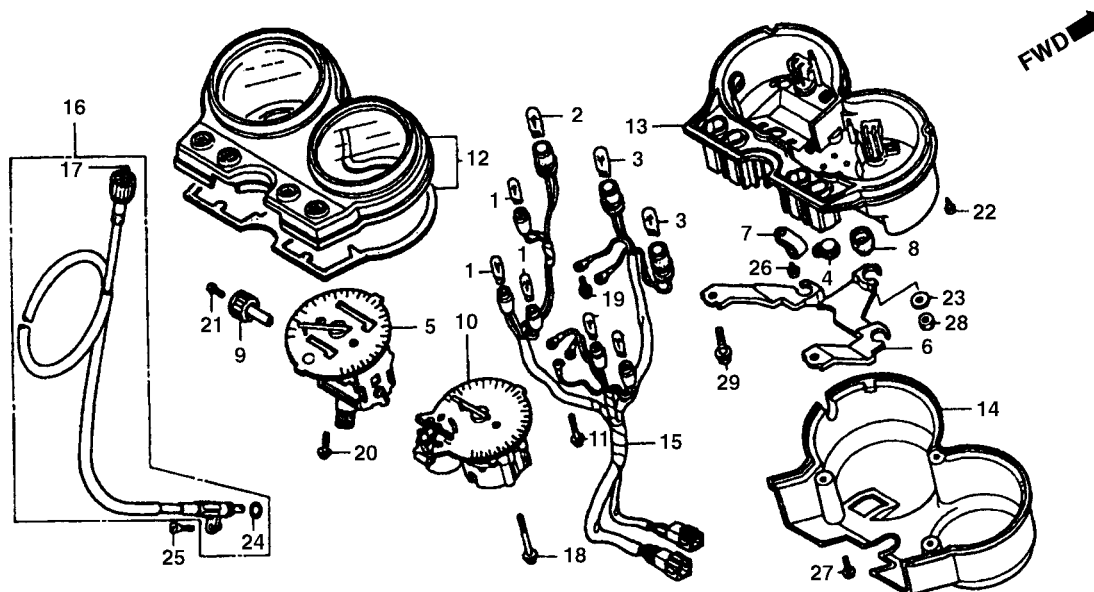

Item de serviço	T.M.O.	Ref. Nº	Nº da peça	Descrição	Qtd. CB500	Nº de série	Nota
		21	90158-KM7-911	Parafuso Phillips, 2 x 6 .....	1	.....	.....
		22	90101-KY6-008	Parafuso, Carcaça Instrumentos .....	3	.....	.....
		23	90525-030-000	Arruela B .....	3	.....	.....
		24	91301-027-000	Anel de Vedação, 6,8 x 1,9 .....	1	.....	.....
		25	93700-05020-0G	Parafuso Phillips, 5 x 20 .....	1	.....	.....
		26	93903-24420	Parafuso Phillips, 4 x 16 .....	1	.....	.....
		27	93903-24480	Parafuso Phillips, 4 x 16 .....	3	.....	.....
		28	94001-06000-0S	Porca Sextavada, 6 mm .....	3	.....	.....
		29	95701-08014-07	Parafuso Flange, 8 x 14 .....	2	.....	.....

## C-3

### Alavanca • Cabos • Interruptores

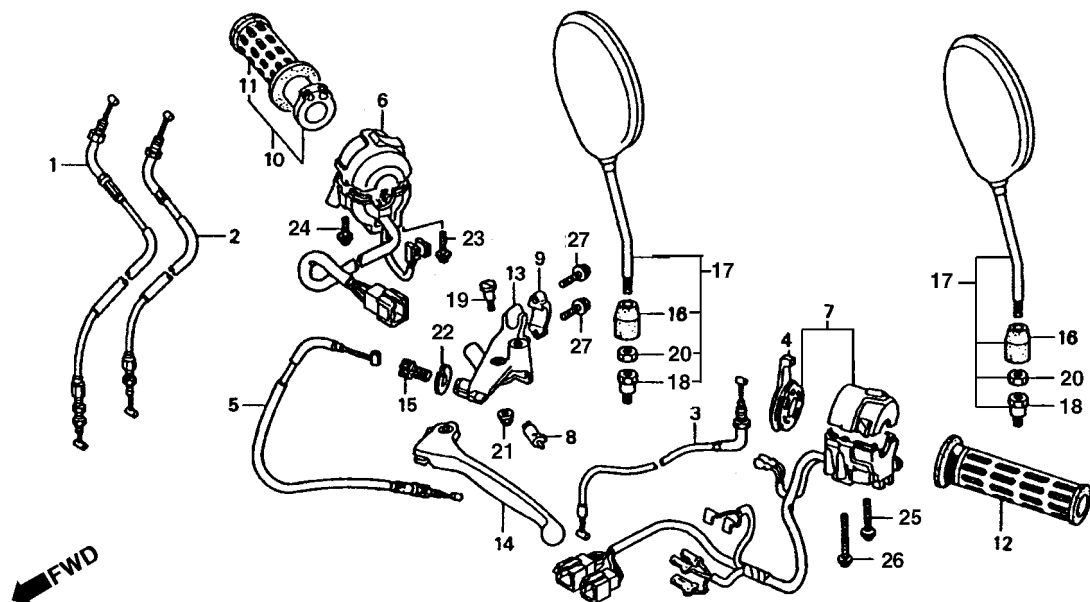

Item de serviço	T.M.O.	Ref. Nº	Nº da peça	Descrição	Qtd. CB500	Nº de série	Nota
Cabo Completo, Acelerador.....0,7 (Um ou Todos)		1	17910-MY5-G30	Cabo A, Acelerador.....	1		
Cabo Completo, Afogador .....0,3		2	17920-MY5-G30	Cabo B, Acelerador.....	1		
• Alavanca, Afogador		3	17950-MY5-730	Cabo Completo, Afogador .....	1		
• Manopla Direita, Comp.		4	17962-MN8-003	Alavanca, Afogador.....	1		
Cabo Completo, Embreagem.....0,2		5	22870-MY5-730	Cabo Completo, Embreagem .....	1		
• Manopla Direita		6	35150-MY5-860	Interruptor Comp., Partida e Emergência .....	1		
• Suporte, Alavanca		7	35020-MY5-860	Interruptor Comp., Sinalizador .....	1		
Interruptor Completo, Partida/Emergência.....0,6		8	35330-413-003	Interruptor Comp., Freio Dianteiro.....	1		
• Interruptor Completo, Farol		9	45518-MY5-730	Suporte.....	1		
Interruptor Completo, Sinalizador.....0,5		10	53140-MY5-860	Manopla Direita Conj.....	1		
Interruptor Dianteiro.....0,1		11	53165-422-000	Manopla Direita .....	1		
• Manopla Esquerda		12	53166-422-000	Manopla Esquerda Comp .....	1		
• Alavanca Comp., Embreagem		13	53172-MY5-730	Suporte da Alavanca Esquerda .....	1		
		14	53178-MY5-730	Alavanca Comp., Embreagem .....	1		
		15	53192-MY5-730	Parafuso de Ajuste, Embreagem .....	1		
		16	88130-MB6-620	Capa, Porca .....	2		
		17	88210-MY5-720	Espelho Retrovisor .....	2		
		18	90003-MY5-720	Parafuso, Adaptador, 10 mm .....	2		
		19	90113-MY5-730	Parafuso, Articulação Embreagem .....	1		
		20	90201-MY5-720	Porca Sextavada, 10 mm .....	2		

# C-3

## Alavanca • Cabos • Interruptores

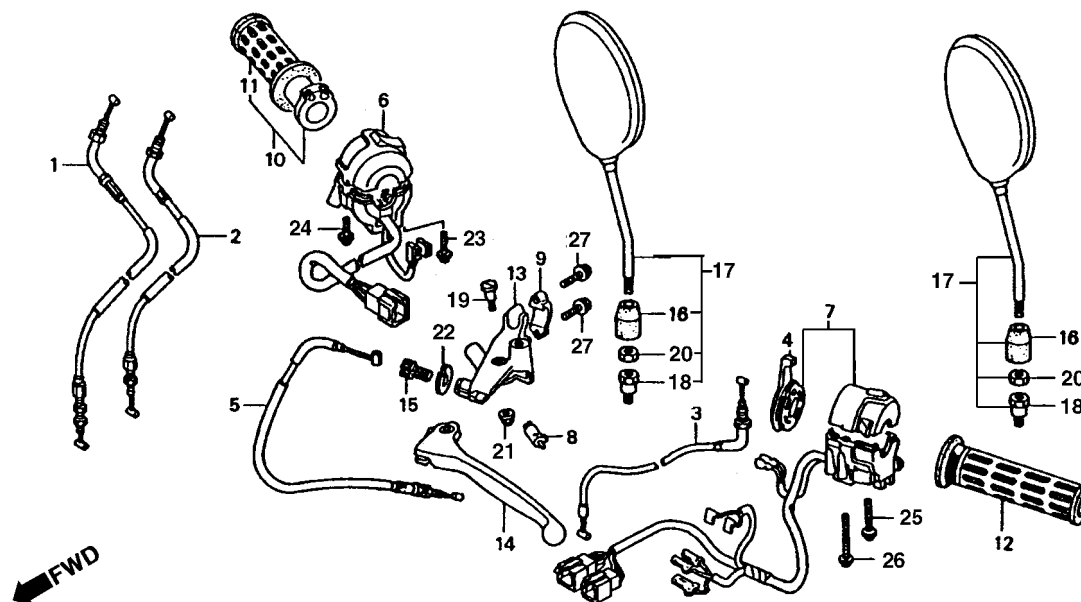

Item de serviço	T.M.O.	Ref. Nº	Nº da peça	Descrição	Qtd. CB500	Nº de série	Nota
		21	90201-MY5-730	Porca Cega, 6 mm .....	1	.....	.....
		22	90321-MY5-730	Porca Recartilhada.....	1	.....	.....
		23	93892-05020-07	Parafuso Arruela, 5 x 20 .....	1	.....	.....
		24	93892-05025-07	Parafuso Arruela, 5 x 25 .....	1	.....	.....
		25	93892-05035-07	Parafuso Arruela, 5 x 35 .....	1	.....	.....
		26	93892-05045-07	Parafuso Arruela, 5 x 45 .....	1	.....	.....
		27	96001-06022-07	Parafuso Flange, 6 x 22.....	2	.....	.....

## C-4

### Cilindro Mestre Freio Dianteiro

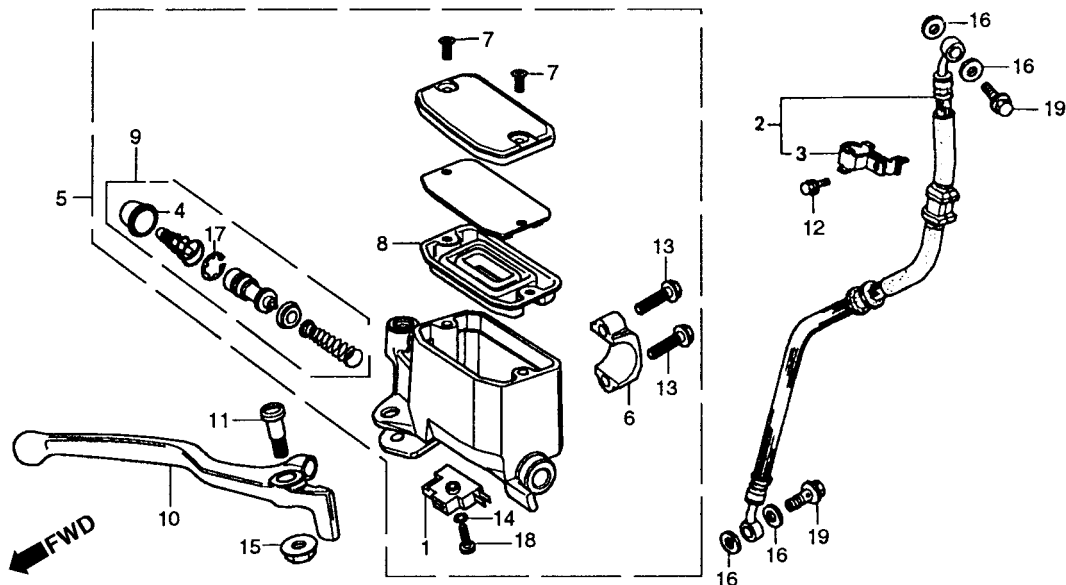

Item de serviço	T.M.O.	Ref. Nº	Nº da peça	Descrição	Qtd. CB500	Nº de série	Nota
Interruptor Completo, Freio Dianteiro .....	0,1	1	35340-MM5-600	Interruptor Comp., Freio Dianteiro.....	1	.....	.....
• Alavanca Direita		2	45126-MY5-G31	Mangueira, Freio Dianteiro .....	1	.....	.....
Mangueira, Freio Dianteiro .....	0,4	3	45156-MY5-A00	Presilha, Mangueira de Freio .....	1	.....	.....
• Cilindro Mestre, Freio Dianteiro		4	45504-MAK-003	Capa, Comp .....	1	.....	.....
		5	45510-MY5-731	Cilindro Mestre, Freio Dianteiro, Conj .....	1	.....	.....
		6	45517-MY5-731	Suporte, Cilindro Mestre.....	1	.....	.....
		7	45519-MAK-003	Parafuso Phillips, 4 x 20 .....	2	.....	.....
		8	45520-MY5-731	Diafragma.....	1	.....	.....
		9	45530-MY5-731	Cilindro Mestre .....	1	.....	.....
		10	53175-MY5-731	Alavanca, Freio Comp.....	1	.....	.....
		11	90114-MAK-003	Parafuso Articulação, Embreagem .....	1	.....	.....
		12	93893-04012-17	Parafuso Arruela, 4 x 12 .....	1	.....	.....
		* 13	96001-06022-07	Parafuso Flange, 6 x 22.....	2	.....	.....
		14	90201-MY5-730	Porca Pressão .....	1	.....	.....
		15	90303-MAK-003	Porca, 6 mm .....	1	.....	.....
		16	90545-KR1-600	Arruela Vedação, Óleo .....	4	.....	.....
		17	90651-MAK-003	Trava.....	1	.....	.....
		18	93893-04012-17	Parafuso Arruela, 4 x 12 .....	1	.....	.....
		* 19	90145-GBY-910	Parafuso Flange, 6 x 22.....	2	.....	.....

**C-5**

## Guidão • Mesa Superior

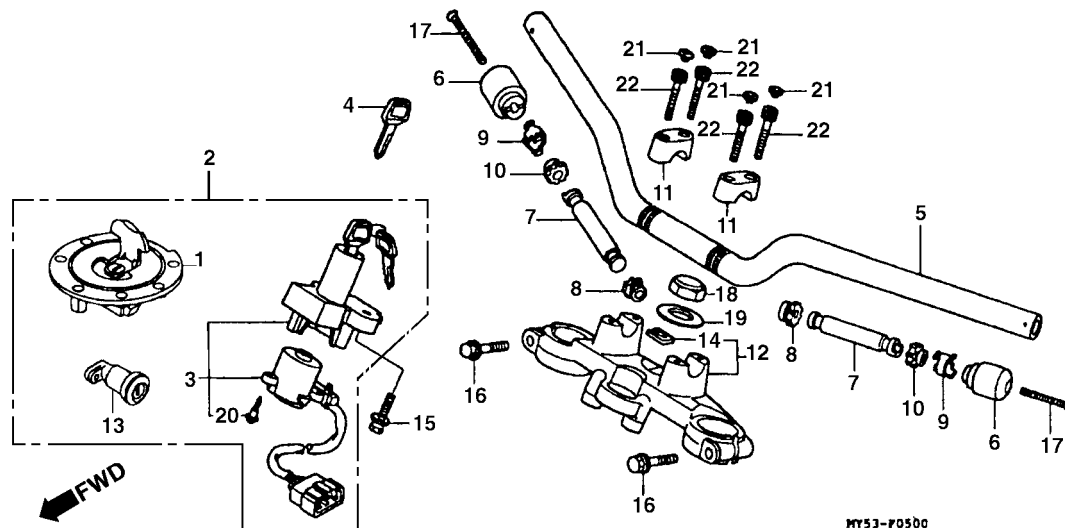

Item de serviço	T.M.O.	Ref. Nº	Nº da peça	Descrição	Qtd. CB500	Nº de série	Nota
Conjunto Travas.....	0,8	1	17620-MT4-010	Tampa, Bocal, Tanque Combustível .....	1	.....	.....
Interruptor Comp., Ignição e Travas .....	0,5	* 2	35010-MY5-730	Ignição, Trava Conj. ....	1	.....	.....
• Base Comp., Contato		3	35100-MY5-731	Ignição, Trava.....	1	.....	.....
• Guidão Superior		4	35121-MN9-611	Chave .....	(1)	.....	.....
• Mesa Superior, Guidão		5	53100-MY5-860	Guidão, Comp .....	1	.....	.....
Peso B, Guidão.....	0,2	6	53105-MY5-860	Peso do Guidão.....	2	.....	.....
		7	53104-MY5-860	Peso B, Guidão .....	2	.....	.....
		8	53106-KR3-770	Borracha A, Peso do Guidão .....	2	.....	.....
		9	53107-MB6-630	Borracha B, Peso do Guidão .....	2	.....	.....
		10	53108-KR3-940	Anel Elástico.....	2	.....	.....
		11	53131-371-000	Suporte Superior, Guidão.....	2	.....	.....
		12	53300-MY5-860	Mesa Superior, Guidão .....	1	.....	.....
		13	77239-MT3-000	Trava Assento, Conj .....	1	.....	.....
		14	86150-MY5-860	Emblema, Asa .....	1	.....	.....
		15	90100-MW6-610	Parafuso Fixação.....	2	.....	.....
		16	90122-MM2-000	Parafuso Flange, 8 x 40.....	2	.....	.....
		17	90191-MK4-000	Parafuso Phillips, 6 x 55 .....	2	.....	.....
		18	90304-MK4-000	Porca, Coluna de Direção .....	1	.....	.....
		19	90502-425-830	Arruela, Coluna de Direção.....	1	.....	.....
		20	91059-KY2-711	Parafuso Fixação, 3 x 16.....	3	.....	.....
		21	91456-371-770	Tampa Parafuso .....	4	.....	.....
		22	96600-08032-00	Parafuso Flange, 8 x 32.....	4	.....	.....

## C-6

### Coluna de Direção

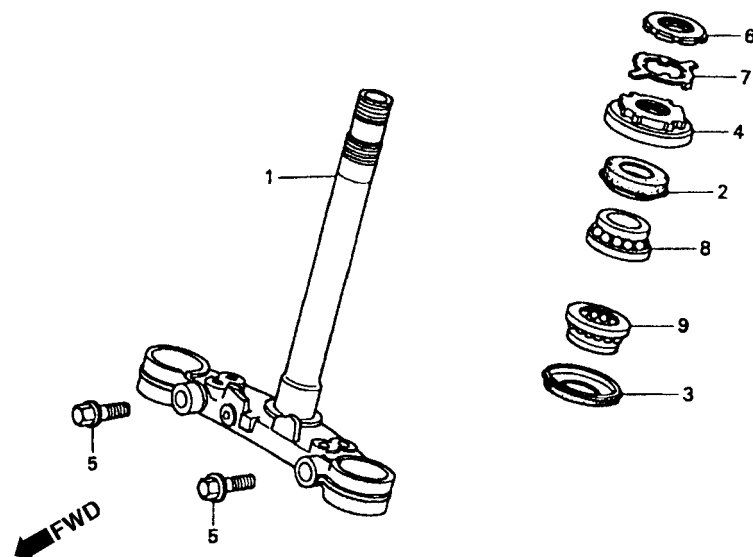

Item de serviço	T.M.O.	Ref. Nº	Nº da peça	Descrição	Qtd. CB500	Nº de série	Nota
Coluna de Direção Comp.....1,2		1	53200-MY5-860	Coluna de Direção Comp.....	1	.....	.....
Rosca, Coluna de Direção .....0,5		2	53213-MB4-771	Vedador da Coluna de Direção .....	1	.....	.....
Rolamento, Coluna de Direção .....1,1		3	53214-371-010	Retentor, Coluna de Direção.....	1	.....	.....
(Um ou Todos)		4	53220-422-000	Porca, Coluna de Direção.....	1	.....	.....
		5	90101-MM8-000	Parafuso Flange, 10 x 34.....	2	.....	.....
		6	90302-425-830	Porca, Coluna de Direção.....	1	.....	.....
		7	90506-425-830	Arruela, Coluna de Direção.....	1	.....	.....
		8	91015-MB4-771	Rolamento Superior, Coluna de Direção.....	1	.....	.....
		9	91016-MB4-771	Rolamento Inferior, Coluna de Direção.....	1	.....	.....

C-7

Pára-lama Dianteiro

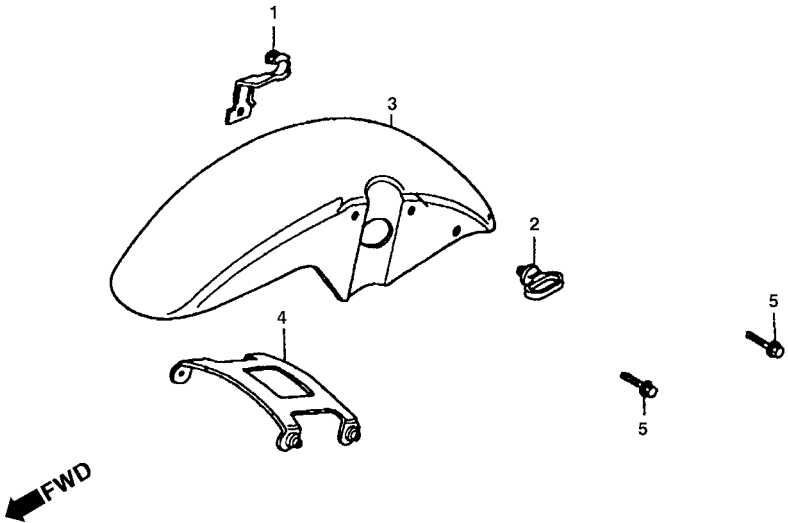

Item de serviço	T.M.O.	Ref. Nº	Nº da peça	Descrição	Qtd. CB500	Nº de série	Nota
Pára-lama Dianteiro .....0,1		1	45156-MY5-A00	Presilha A, Mangueira Freio Dianteiro.....	1	.....	.....
• Placa, Pára-lama Dianteiro		2	45451-471-000	Presilha, Cabo .....	1	.....	.....
		3	61110-MY5-860ZK	Pára-lama Dianteiro *NH-402M* Cinza Tornado Metálica .....	1	.....	.....
			61110-MY5-860ZL	Pára-lama Dianteiro *PB-277M* Azul Tabatinga Metálico .....	1	.....	.....
			61110-MY5-860ZM	Pára-lama Dianteiro *P-23M* Púrpura Bonfim Metálico .....	1	~ WWR003862	.....
		*	61110-MY5-860ZN	Pára-lama Dianteiro *R-180C* Vermelho Granada Candy.....	1	YR000001 ~	.....
		*	61110-MY5-860ZP	Pára-lama Dianteiro *NH-277M* Cinza Shadow Metálica.....	1	YR000001 ~	.....
		4	61101-MY5-860	Placa, Pára-Lama Dianteiro.....	1	.....	.....
		5	96001-06016-00	Parafuso Flange, 6 x 16.....	4	.....	.....



## C-8

### Garfo Dianteiro

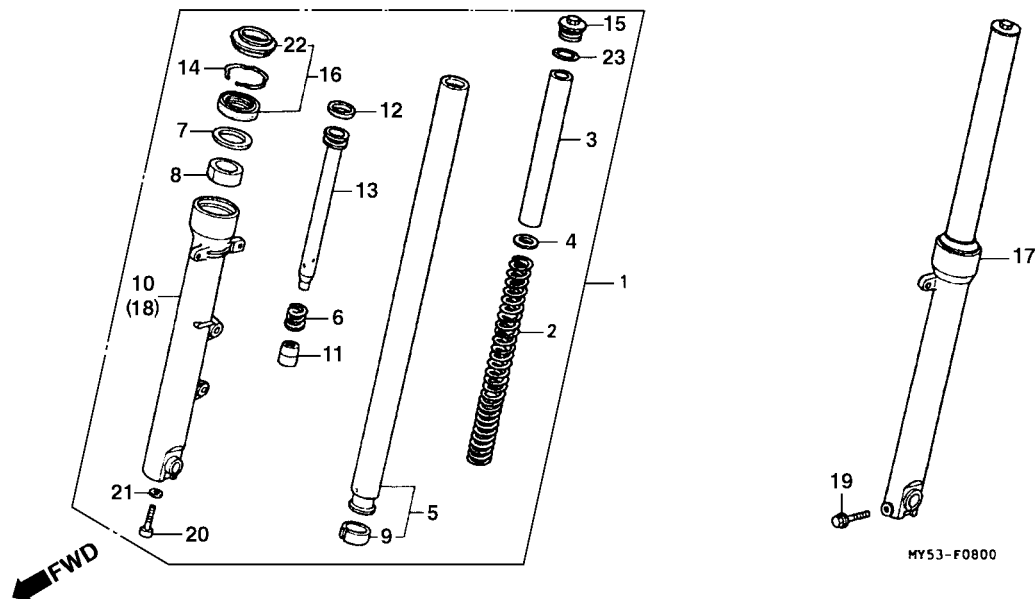

Item de serviço	T.M.O.	Ref. Nº	Nº da peça	Descrição	Qtd. CB500	Nº de série	Nota
Garfo Dianteiro .....	0,5	1	51400-MY5-G31	Garfo Dianteiro, Conj.....	1		
(Adicionar 0,2 por Unidade)		2	51401 -MY5-731	Mola, Garfo Dianteiro .....	2		
Mola, Garfo Dianteiro.....	0,2	3	51402-MY5-731	Bucha, Mola .....	2		
Cilindro Interno, Garfo Dianteiro.....	0,9	4	51403-MY5-731	Placa, Junção.....	2		
(Adicionar 0,6 por Unidade)		5	51410-MY5-G31	Cilindro Interno, Garfo Dianteiro.....	2		
• Carcaça, Cilindro Externo Inferior Esquerdo		6	51411-MY5-861	Mola, Garfo Dianteiro .....	2		
(Adicionar 0,6 por Unidade)		7	51412-MY5-731	Anel Pistão.....	2		
Retentor, Garfo Dianteiro.....	0,8	8	51414-MN4-003	Bucha Guia.....	2		
(Adicionar 0,5 por Unidade)		9	51415-MN4-003	Bucha Deslizante .....	2		
		10	51420-MY5-861	Cilindro Externo Inferior Direito .....	1		
		11	51432-KAZ-003	Vedador Inferior, Óleo.....	2		
		12	51437-ML7-691	Anel, Pistão.....	2		
		13	51440-MY5-731	Tubo Inferior Interno.....	2		
		14	51447-MY5-731	Anel Trava, Retentor Óleo .....	1		
		15	51450-KW3-003	Parafuso, Garfo Dianteiro.....	2		
		16	51490-KAZ-003	Retentor, Garfo Dianteiro, Conj.....	2		
		17	51500-MY5-G31	Garfo Esquerdo Dianteiro.....	1		
		18	51520-MY5-861	Carcaça, Cilindro Externo Inferior Esquerdo .....	1		
		19	90109-MR7-000	Parafuso Flange, 8 x 45.....	1		
		20	90116-KV3-701	Parafuso Allen, 8 mm .....	2		

**C-8**

## Garfo Dianteiro



MY53-F0800

## C-9

### Cáliper Freio Dianteiro

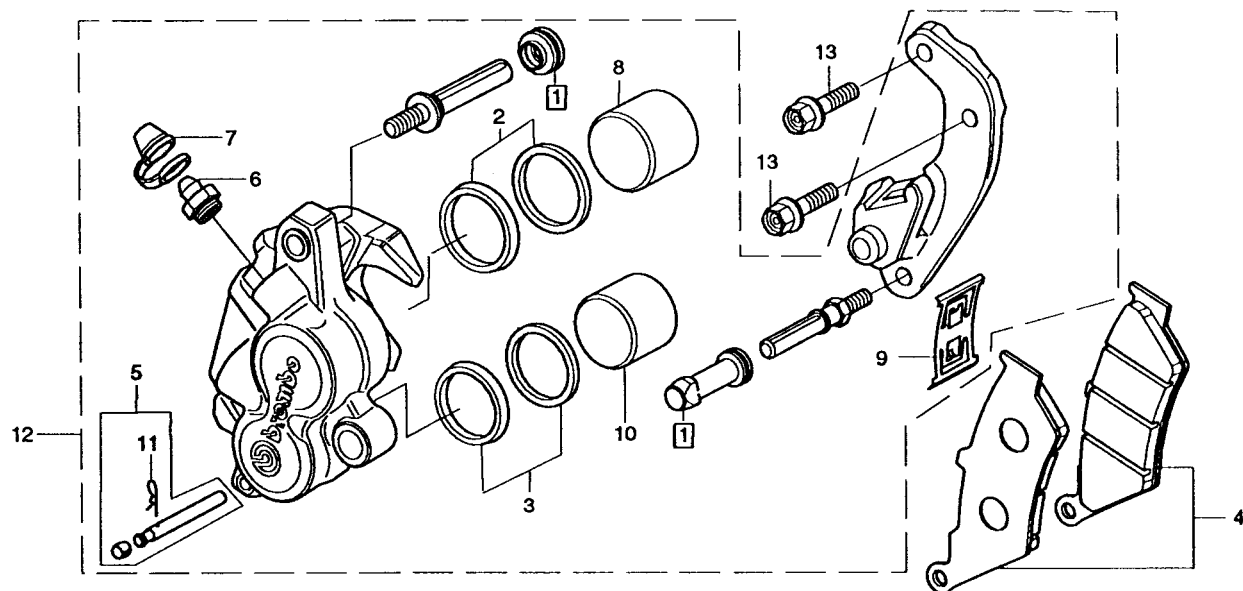

Item de serviço	T.M.O.	Ref. Nº	Nº da peça	Descrição	Qtd. CB500	Nº de série	Nota
Jogo de Pastilhas .....	0,1	1	06439-MAK-003	Capa.....	1		
Pistão .....	0,5	2	06451-MAK-003	Jogo, Retentor do Pistão, 32.....	1		
(Adicionar 0,1 por Unidade)		3	06452-MAK-003	Jogo, Retentor do Pistão, 30.....	1		
(Inclui Peças Relativas)		4	06455-MY5-731	Jogo de Pastilhas .....	1		
Cáliper Dianteiro Direito .....	0,4	5	06456-MAK-003	Pino, Alça .....	1		
		6	43352-MAK-003	Parafuso de Sangria.....	1		
		7	43353-MAK-003	Capa, Parafuso de Sangria.....	1		
		8	45107-MAK-003	Pistão, 32.....	1		
		9	45108-MAK-003	Mola da Pastilha .....	1		
		10	45117-MAK-003	Pistão, 30.....	1		
		11	43216-MAK-003	Cupilha, Pino, Alça.....	1		
		12	45250-MY5-731	Cáliper Dianteiro Direito, Conj.....	1		
		13	90131-KBV-003	Parafuso Flange, 8 x 32.....	2		

## C-10

### Roda Dianteira

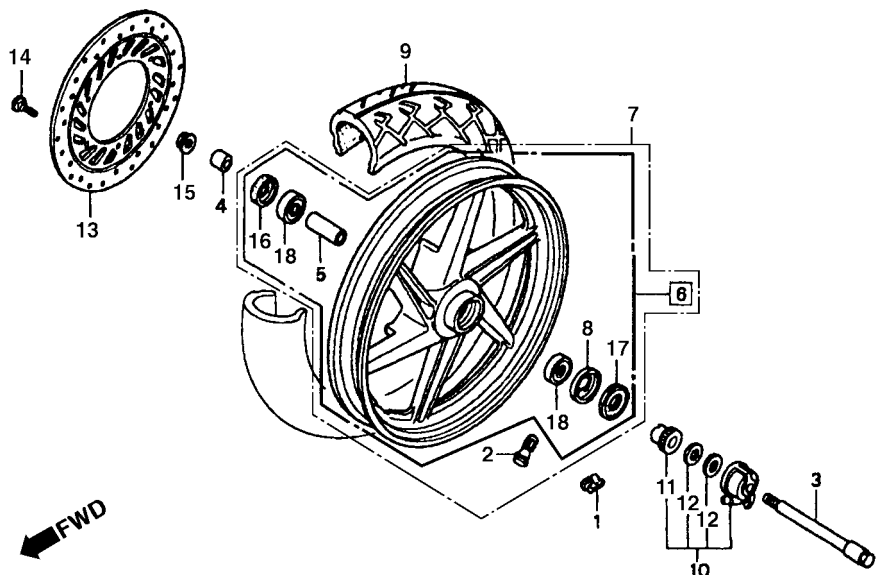

Item de serviço	T.M.O.	Ref. Nº	Nº da peça	Descrição	Qtd. CB500	Nº de série	Nota
Peso Balanceador .....	0,8	1	42704-MB0-000	Peso, Balanceador (10 g) .....	N		
Eixo, Roda Dianteira .....	0,3		42705-MB0-000	Peso, Balanceador (20 g) .....	N		
Bucha Distanciadora, Roda Dianteira .....	0,6		42706-MB0-000	Peso, Balanceador (30 g) .....	N		
Roda Dianteira .....	1,1	2	42753-MR4-901	Válvula, Aro .....	1		
Pneu Dianteiro .....	1,0	3	44301-MY5-610	Eixo, Roda Dianteira .....	1		
Caixa Engrenagem, Velocímetro .....	0,4	4	44311-MY5-860	Bucha, Roda Dianteira .....	1		
Disco de Freio .....		5	44620-KBH-000	Bucha Distanciadora, Roda Dianteira .....	1		
Rolamento Radial de Esferas, 6302UU .....	0,5	6	44630-MY5-G30	Roda Dianteira, Conj. (Vendas Suspensas) .....	1		
(Adicionar 0,1 por Unidade)		7	44650-MY5-B60ZA	Roda Dianteira Comp. *NH-168M* Cinza Vernier Metálico (BREMBO) .....	1		
			44650-MY5-B80ZA	Roda Dianteira Comp. *NH-168M* Cinza Vernier Metálico (DID) .....	1		
		8	44680-410-000	Prendedor, Caixa Velocímetro .....	1		
		9	44711-MY5-863	Pneu Dianteiro (PIRELLI) .....	1		
		10	44800-MY5-731	Caixa Engrenagem, Velocímetro .....	1		
		11	44806-MY5-731	Engrenagem Velocímetro .....	1		
		12	44809-MY5-731	Arruela Engrenagem, Velocímetro .....	2		
		13	45251-MY5-731	Disco de Freio .....	1		
		14	90105-MY9-003	Parafuso Disco, 8 x 24 .....	6		
		15	90306-KF0-003	Porca Flange, 12 mm .....	1		
		16	91252-MC4-003	Anel de Vedação, 22 x 42 x 7 .....	1		
		17	91258-410-013	Anel de Vedação, 40 x 50 x 5 .....	1		
		18	96150-63020-10	Rolamento Radial de Esferas, 6302UU .....	2		

# C-11

## Cilindro Mestre Freio Traseiro

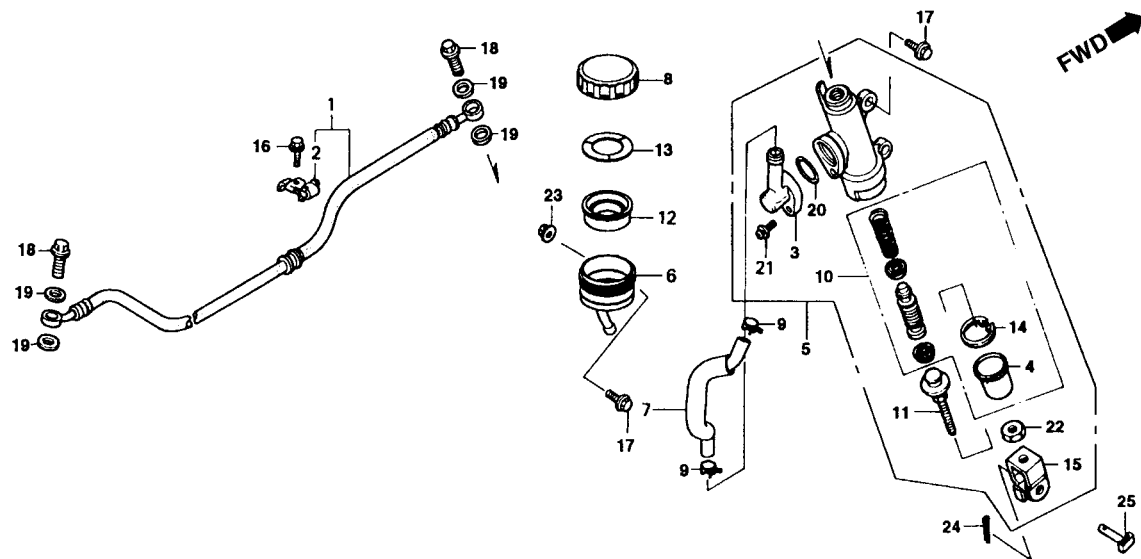

Item de serviço	T.M.O.	Ref. Nº	Nº da peça	Descrição	Qtd. CB500	Nº de série	Nota
Mangueira, Freio Traseiro.....	0,4	1	43310-MY5-G30	Mangueira Comp., Freio Traseiro.....	1		
Cilindro Mestre, Freio Traseiro .....	0,5	2	52114-KY1-000	Presilha, Mangueira de Freio .....	1		
Reservatório, Óleo.....	0,2	3	43503-MR7-006	Junção.....	1		
Mangueira, Cilindro Mestre .....	0,3	4	43504-MB2-006	Tampa .....	1		
Cilindro Mestre .....	0,6	* 5	43510-MY5-731	Cilindro Mestre, Freio Traseiro, Conj.....	1		
Diafragma .....	0,1	6	43511-MR7-016	Reservatório, Óleo.....	1		
		7	43512-KBV-003	Mangueira Comp., Freio Traseiro.....	1		
		8	43513-MY1-006	Tampa, Reservatório .....	1		
		9	43514-KS6-701	Presilha, Mangueira Óleo.....	2		
		10	43520-MJ6-305	Cilindro Mestre .....	1		
		11	43530-MN4-006	Vareta, Acionamento Freio .....	1		
		12	45520-300-000	Diafragma.....	1		
		13	45521-MJ6-006	Placa Diafragma.....	1		
		14	46182-500-013	Anel Plástico.....	1		
		15	46504-KV6-702	Junção, Vareta Freio .....	1		
		16	90105-MY9-000	Parafuso Flange, 6 x 18.....	1		
		17	90118-ML7-000	Parafuso Sextavado, 6 x 20.....	2		
		18	90145-GBY-910	Parafuso Conexão, 10 x 22 .....	2		
		19	90545-KR1-600	Arruela, Parafuso Conexão .....	4		
		20	91212-422-006	Anel de Vedação, 14,8 x 2,4 .....	1		

C-11

Cilindro Mestre

Freio Traseiro

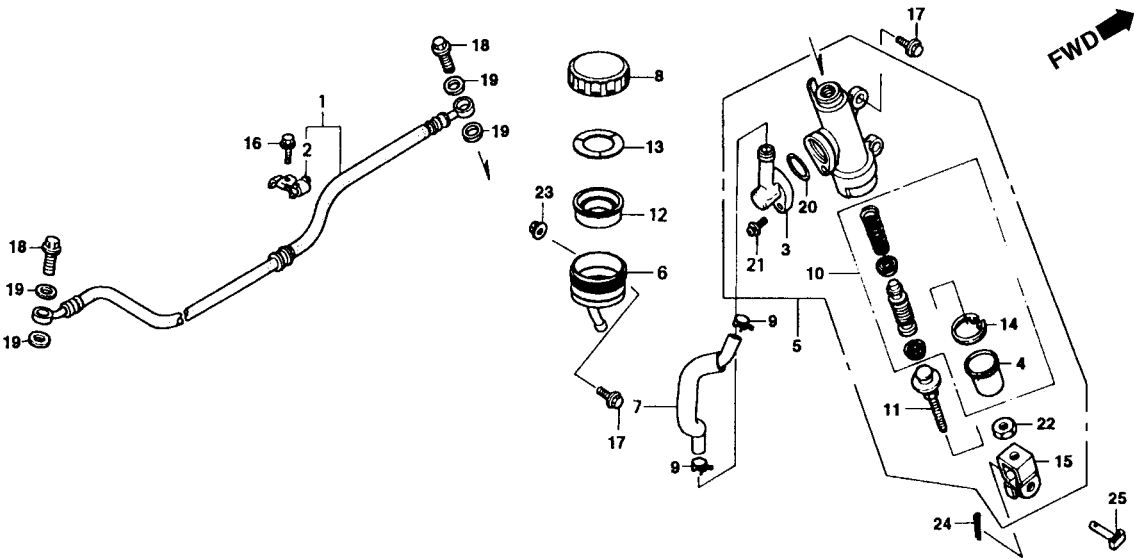

Item de serviço	T.M.O.	Ref. Nº	Nº da peça	Descrição	Qtd. CB500	Nº de série	Nota
		21	93893-04012-17	Parafuso Arruela, 4 x 12.....	1	.....	.....
		22	94002-08000-0S	Porca Sextavada, 8 mm .....	1	.....	.....
		23	94050-06080	Porca Flange, 6 mm .....	1	.....	.....
		24	94201-20120	Cupilha, 2,0 x 12 .....	1	.....	.....
		25	95015-54000	Pino D, Junção .....	1	.....	.....

## C-12

### Cáliper Freio Traseiro

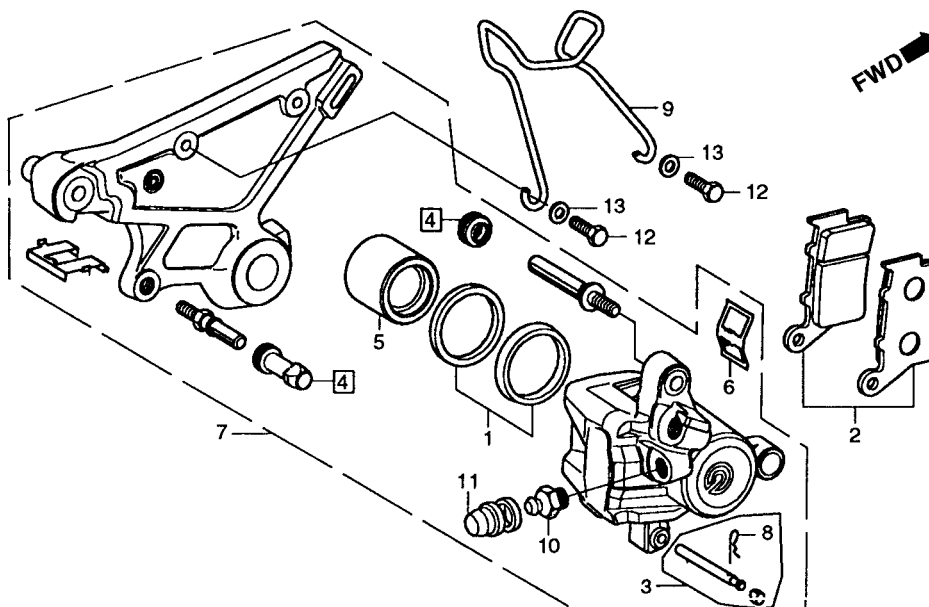

Item de serviço	T.M.O.	Ref. Nº	Nº da peça	Descrição	Qtd. CB500	Nº de série	Nota
Cáliper Traseiro .....	0,6	1	06431-MAK-003	Jogo Retentor, Pistão .....	1	.....	.....
• Pistão .....	0,5	2	06435-MAK-003	Pastilha Traseira .....	1	.....	.....
(Inclui Peça Relativa)		3	06436-MY5-731	Pino, Alça, Conj .....	1	.....	.....
• Suporte, Cáliper Traseiro		4	06439-MAK-003	Pino, Parafuso .....	1	.....	.....
Pastilha Traseira .....	0,1	5	43107-MAK-003	Pistão, 34 x 28 .....	1	.....	.....
		6	43108-MAK-003	Mola, Pastilha .....	1	.....	.....
		7	43150-MY5-731	Cáliper Traseiro, Conj .....	1	.....	.....
		8	43216-MAK-003	Cupilha .....	1	.....	.....
		9	43350-MY5-730	Presilha, Mangueira Freio .....	1	.....	.....
		10	43352-MAK-003	Parafuso Sangria .....	1	.....	.....
		11	43353-MAK-003	Tampa, Parafuso Sangria .....	1	.....	.....
		12	92101-06012-0G	Parafuso Sextavado, 6 x 12 .....	2	.....	.....
		13	94101-06700	Arruela Lisa, 6 mm .....	2	.....	.....

## C-13

### Roda Traseira

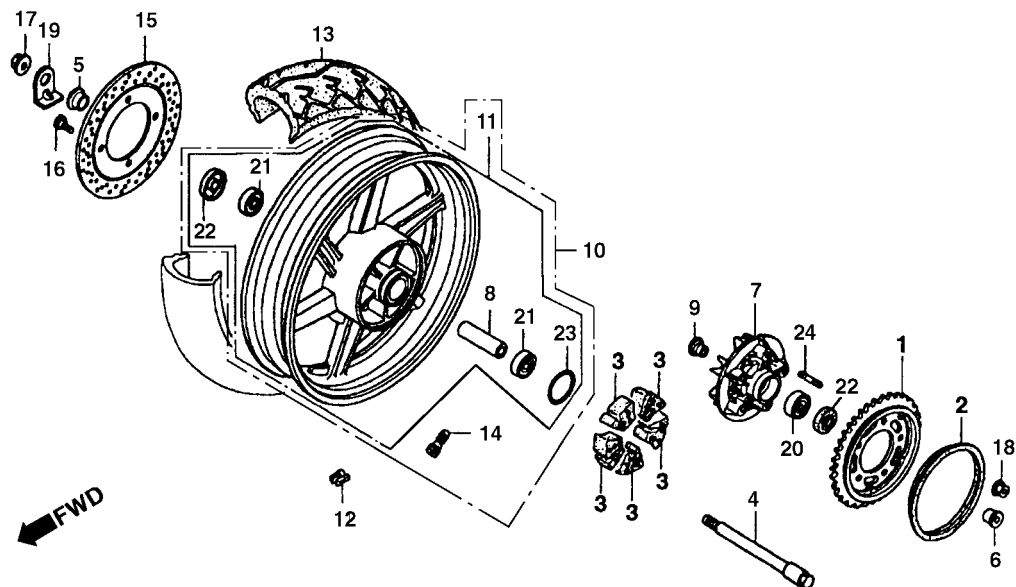

Item de serviço	T.M.O.	Ref. Nº	Nº da peça	Descrição	Qtd. CB500	Nº de série	Nota
Coroa Comp. ....	0,5	1	41205-MY5-731	Coroa Comp. (40D) .....	1	.....	.....
• Disco Freio Traseiro		2	41212-MY5-731	Abafador de Ruídos .....	1	.....	.....
Coxim, Roda Traseira .....	0,4	3	41241-MA6-000	Coxim, Roda Traseira .....	5	.....	.....
(Um ou Todos)		* 4	42301-MY5-610	Eixo, Roda Traseira .....	1	.....	.....
Flange, Roda Traseira .....	0,6	5	42312-MY5-730	Bucha Lateral, Roda Traseira .....	1	.....	.....
• Bucha Distanciadora, Eixo Traseiro		6	42312-MY5-860	Bucha, Roda Traseira .....	1	.....	.....
• Rolamento Radial de Esferas		7	42615-MY5-B60	Flange, Roda Traseira .....	1	.....	.....
(Adicionar 0,1 por Unidade)		8	42620-MY5-730	Bucha Distanciadora, Eixo Traseiro .....	1	.....	.....
Roda Traseira .....	1,1	9	42625-MA6-000	Bucha B, Distanciadora, Eixo Traseiro .....	1	.....	.....
• Pneu Traseiro		10	42630-MY5-B60	Roda Traseira Comp .....	1	N~Y	.....
Peso Balanceador .....	0,9	11	42650-MY5-G30	Roda Traseira .....	1	Y~N	.....
			42650-MY5-B60	Roda Traseira .....	1	.....	.....
		12	42704-MB0-000	Peso, Balanceador (10 g) .....	N	.....	.....
			42705-MB0-000	Peso, Balanceador (20 g) .....	N	.....	.....
			42706-MB0-000	Peso, Balanceador (30 g) .....	N	.....	.....
		13	42711-MY5-G32	Pneu Traseiro (PIRELLI) .....	1	.....	.....
		14	42753-MR4-901	Válvula, Aro .....	1	.....	.....
		15	43251-MY5-731	Disco, Freio Traseiro .....	1	.....	.....
		16	90105-MV9-003	Parafuso Disco, 8 x 24 .....	4	.....	.....
		17	90305-MY5-731	Porca Flange U, 16 mm .....	1	.....	.....



## C-13

### Roda Traseira

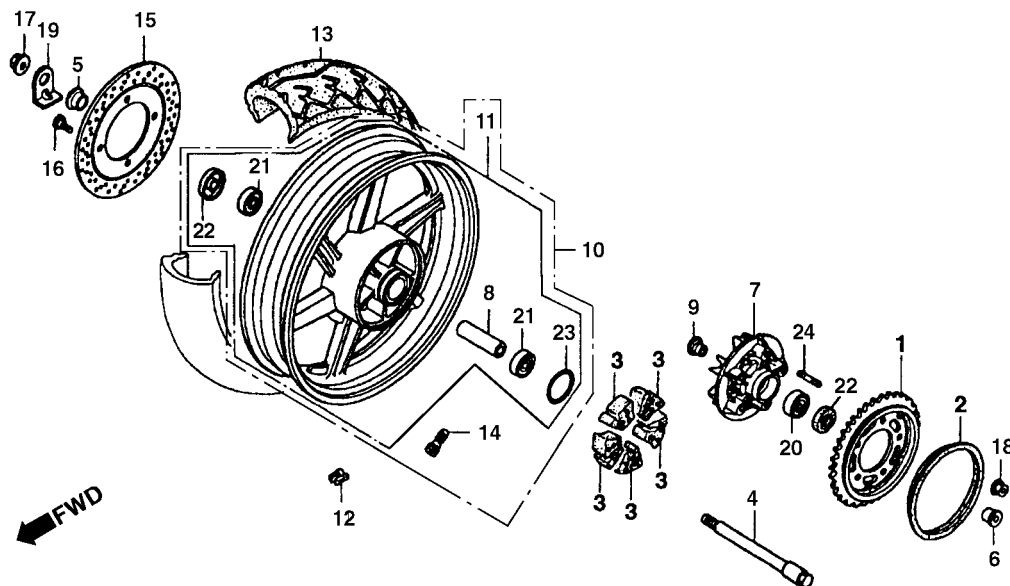

Item de serviço	T.M.O.	Ref. Nº	Nº da peça	Descrição	Qtd. CB500	Nº de série	Nota
		18	90306-KF0-003	Porca Flange, 12 mm .....	5	.....	.....
		19	90559-MY5-730	Suporte, Garfo Traseiro .....	1	.....	.....
		20	91052-MBE-003	Rolamento Radial de Esferas, 6204 .....	1	.....	.....
		21	91054-MT6-831	Rolamento Radial de Esferas, 6303UU .....	2	.....	.....
		22	91252-MC4-003	Anel de Vedação, 28 x 47,2 x 7 .....	2	.....	.....
		23	91302-MA6-003	Anel de Vedação, 61 x 2 .....	1	.....	.....
		24	92900-12028-OE	Prisioneiro, 12 x 28 .....	5	.....	.....

## C-14

### Tanque de Combustível

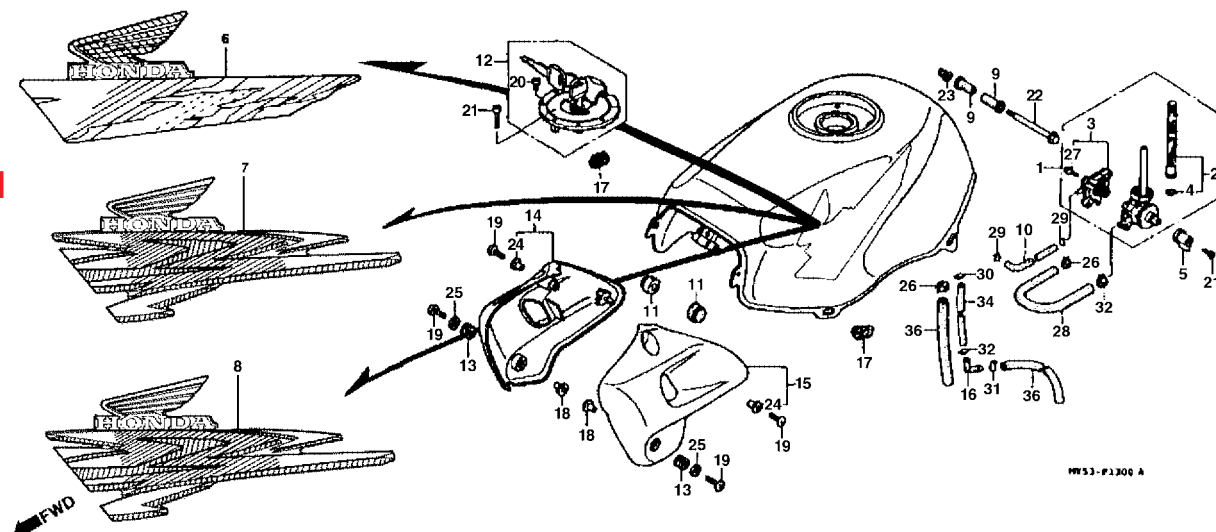

HW53-P1300 A

Item de serviço	T.M.O.	Ref. Nº	Nº da peça	Descrição	Qtd. CB500	Nº de série	Nota
Registro, Combustível .....	0,4	1	16950-MY5-610	Registro, Combustível .....	1	.....	.....
• Filtro, Combustível .....		*	16950-MY5-B61	Registro, Combustível .....	1	.....	.....
• Carcaça do Registro .....		2	16952-MY5-610	Filtro, Combustível .....	1	.....	.....
Tanque Combustível .....	0,5	3	16953-MY9-000	Carcaça do Registro .....	1	.....	.....
Tampa, Tanque Combustível .....	0,2	4	16958-KM9-005	Anel de Vedação .....	1	.....	.....
Tampa Lateral Direita .....	0,1	5	16963-MY5-860	Alavanca do Registro .....	1	.....	.....
• Tampa Lateral Esquerda .....		6	17500-MY5-B60ZA	Tanque Combustível *PB-277M* Azul Tabatinga Metálico .....	1	~ WWR003862	.....
			17500-MY5-B60ZB	Tanque Combustível *NH-402M* Cinza Tornado Metálico .....	1	~ WWR003862	.....
		7	17500-MY5-B80ZA	Tanque Combustível *P-23M* Púrpura Bonfim Metálico .....	1	XWR000001 ~ XR003240	.....
			17500-MY5-B80ZB	Tanque Combustível *NH-402M* Cinza Tornado Metálico .....	1	XWR000001 ~ XR003240	.....
		8	17500-MY5-B90ZA	Tanque Combustível *R-180C* Vermelho Granada Candy .....	1	YR000001 ~	.....
			17500-MY5-B90ZB	Tanque Combustível *NH-277M* Cinza Shadow Metálico .....	1	YR000001 ~	.....
		9	17506-MB1-000	Coxim, Parafuso de Fixação, Tanque .....	2	.....	.....
		10	17512-MY5-610	Tubo, 3,5 x 210 .....	1	.....	.....
		11	17611-028-000	Coxim Dianteiro, Tanque .....	2	.....	.....
		12	17620-MT4-010	Tampa, Tanque Combustível .....	1	.....	.....
		13	17622-GB7-900	Borracha Fixação .....	2	.....	.....
		14	19020-MY5-860ZK	Tampa Lateral Direita *NH-402M* Cinza Tornado Metálico .....	1	~ WWR003862	.....
			19020-MY5-860ZL	Tampa Lateral Direita *PB-277M* Azul Tabatinga Metálico .....	1	~ WWR003862	.....
			19020-MY5-860ZM	Tampa Lateral Direita *P-23M* Púrpura Bonfim Metálico .....	1	XWR000001 ~ XR003240	.....
			19020-MY5-860ZN	Tampa Lateral Direita *R-180C* Vermelho Granada Canadá .....	1	YR000001 ~	.....
			19020-MY5-860ZP	Tampa Lateral Direita *NH-277M* Cinza Shadow Metálico .....	1	YR000001 ~	.....
		15	19040-MY5-860ZK	Tampa Lateral Esquerda *NH-402M* Cinza Tornado Metálico .....	1	.....	.....
			19040-MY5-860ZL	Tampa Lateral Esquerda *PB-277M* Azul Tabatinga Metálico .....	1	~ WWR003862	.....

## C-14

### Tanque de Combustível

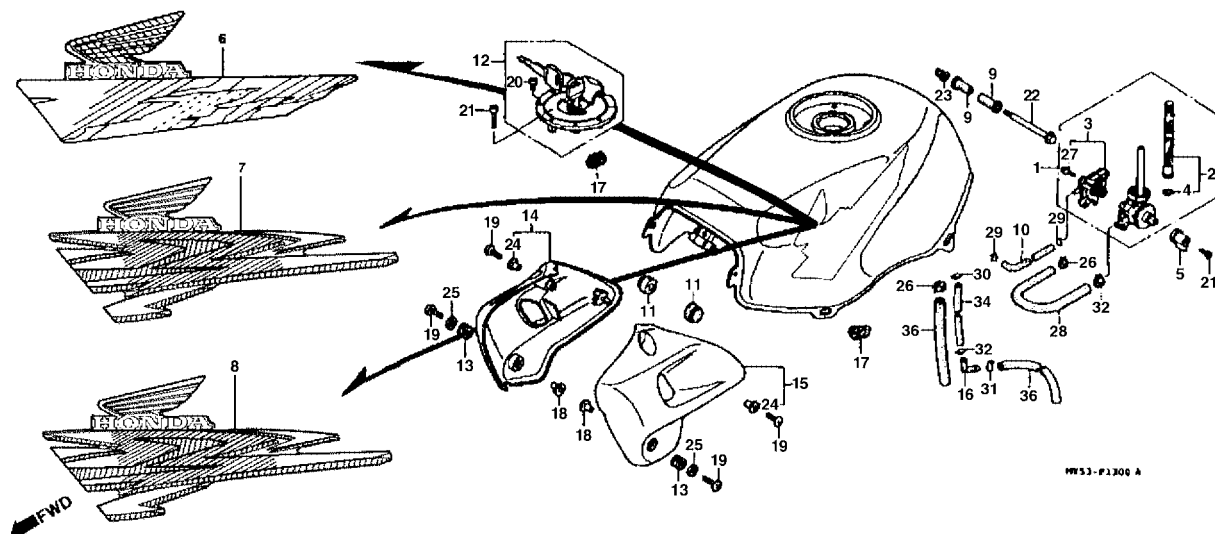

MF53-P2300 A

Item de serviço	T.M.O.	Ref. Nº	Nº da peça	Descrição	Qtd. CB500	Nº de série	Nota
		(15)	19040-MY5-860ZM	Tampa Lateral Esquerda *P-23M* Púrpura Bonfim Metálico .....	1	XWR000001~XR003240 .....	
		*	19040-MY5-860ZN	Tampa Lateral Esquerda *R-180* Vermelho Granada Candy .....	1	YR000001 ~ .....	
		*	19040-MY5-860ZP	Tampa Lateral Esquerda *NH-277M* Cinza Shadow Metálico.....	1	YR000001 ~ .....	
		16	19103-ML7-000	Junção, Tubo.....	1	.....	
		17	83551-300-00	Coxim de Fixação, Tanque .....	2	.....	
		18	84706-163-670	Bucha Fixação.....	2	.....	
		19	90001-GW2-000	Parafuso Fixação, 6 x 20 .....	4	.....	
		20	90074-MT4-000	Parafuso Allen, 4 x 21.....	3	.....	
		21	90111-MZ5-000	Parafuso Oval, 5 x 12 .....	1	.....	
		22	90135-MM4-000	Parafuso Fixação, Tanque.....	1	.....	
		23	90301-473-003	Porca U, 6 mm.....	1	.....	
		24	90501-KC2-750	Arruela, Regulagem .....	2	.....	
		25	90503-KN7-670	Arruela, 6,5 mm .....	2	.....	
		26	90661-GHB-610	Presilha B, Tubo, 12,5 mm .....	2	.....	
		27	93892-04016-18	Parafuso-Arruela 4 x 16.....	4	.....	
		28	95001-80255-40	Tubo, Combustível, 8 x 255.....	1	.....	
		29	95002-02070	Presilha Tubo (B7).....	2	.....	
		30	95002-02080	Presilha Tubo (B8).....	1	.....	
		31	95002-02130	Presilha Tubo (B12,5).....	1	.....	
		32	95002-41250-08	Presilha Tubo (D12,5).....	1	.....	
		33	95002-50000	Presilha Tubo (C9).....	1	.....	
		34	95005-45250-20	Tubo, 4,5 x 250.....	1	.....	
		35	95005-80550-20	Tubo, 8 x 550.....	1	.....	
		36	95005-80690-30	Tubo, 8 x 690.....	1	.....	

## C-15

### Assento

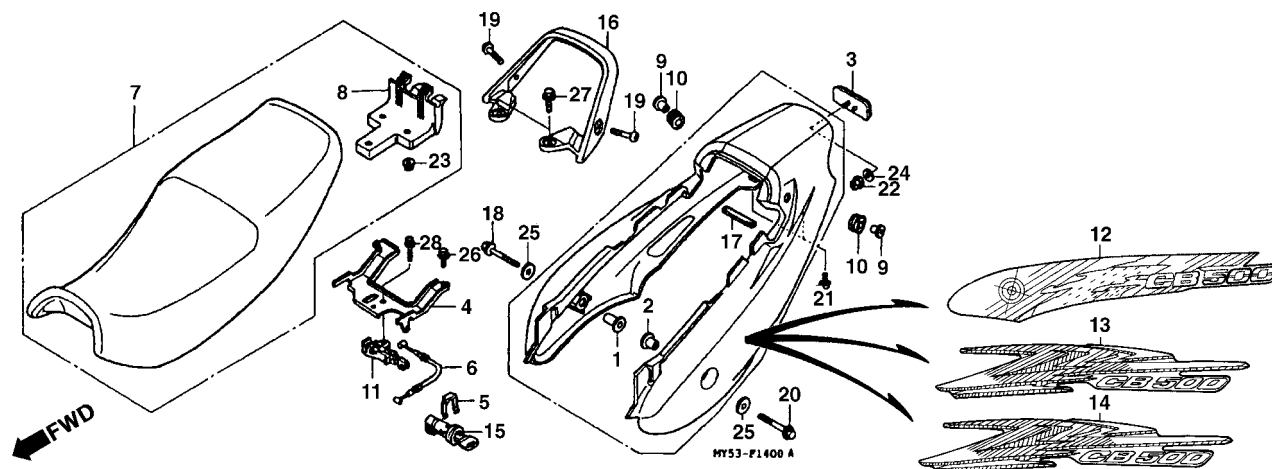

Item de serviço	T.M.O.	Ref. Nº	Nº da peça	Descrição	Qtd. CB500	Nº de série	Nota
Trava, Assento.....0,3		1	18422-MN5-000	Bucha Fixação, Carenagem Traseira.....	1		
• Carenagem Traseira		2	18424-MN5-000	Bucha Fixação, Carenagem Traseira.....	1		
• Conjunto, Trava Assento		3	33741-MS6-921	Refletor .....	1		
Assento.....0,1		4	50800-MY5-860	Placa Fixação, Assento.....	1		
(Inclui Peça Relativa)		5	75581-KY4-900	Mola Trava, Assento.....	1		
• Suporte		6	77156-MY5-610	Cabo Trava, Assento.....	1		
• Alça Traseira		7	77200-MY5-720	Assento, Conj.....	1		
		8	77202-MY5-860	Suporte Traseiro.....	1		
		9	77217-ML7-000	Bucha, Rabeta Traseira.....	2		
		10	77218-ML7-000	Borracha, Rabeta.....	2		
		11	77220-KY6-000	Suporte da Placa.....	1		
		12	77230-MY5-B60ZA	Carenagem Traseira *PB-277M* Azul Tabatinga Metálico.....	1	WWR003862	
			77230-MY5-B60ZB	Carenagem Traseira *NH-402M* Cinza Tornado Metálico.....	1	WWR003862	
		13	77230-MY5-B80ZA	Carenagem Traseira *P-23M* Púrpura Bonfim Metálico.....	1	XWR000001~XR003240	
			77230-MY5-B80ZB	Carenagem Traseira *NH-402M* Cinza Tornado Metálico.....	1	XWR000001~XR003240	
*14			77230-MY5-B90ZA	Carenagem Traseira *R-180C* Vermelho Granada Candy.....	1	YR000001 ~	
*			77230-MY5-B90ZB	Carenagem Traseira *NH-277M* Cinza Shadow Metálico.....	1	YR000001 ~	
		15	77239-MT3-000	Conj. Trava, Assento.....	1		
		16	77310-MY5-860ZB	Alça Traseira *NH-171M* Cinza Mercúrio Metálico.....	1		
		17	81173-MN5-300	Coxim A, Carenagem Traseira.....	1		

# **C-15** **Assento**

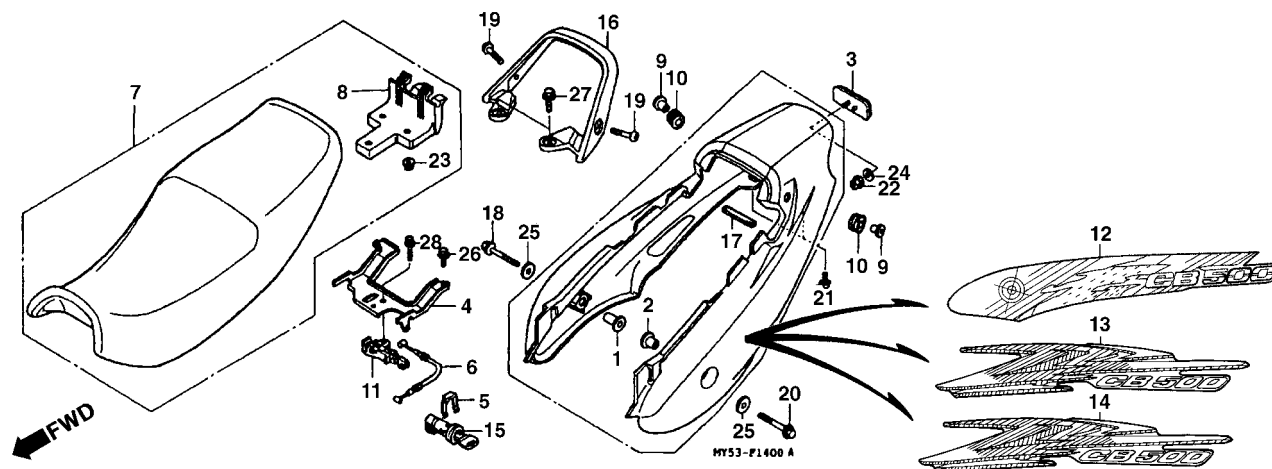

Item de serviço	T.M.O.	Ref. Nº	Nº da peça	Descrição	Qtd. CB500	Nº de série	Nota
		18	90109-MZ5-000	Parafuso Especial Flange, 8 x 50.....	1	.....	.....
		19	90128-MW8-000	Parafuso Fixação.....	2	.....	.....
		20	90109-MZ5-000	Parafuso Especial Flange, 8 x 50.....	1	.....	.....
		21	93894-05012-07	Parafuso-Arruela, 5 x 12.....	2	.....	.....
		22	94050-05080	Porca Flange, 5 mm.....	1	.....	.....
		23	94050-06080	Porca Flange, 6 mm.....	3	.....	.....
		24	94103-05000	Arruela Lisa, 5 mm.....	1	.....	.....
		25	94103-08200	Arruela Lisa, 8 mm.....	2	.....	.....
		26	95701-06012-00	Parafuso Flange, 6 x 12.....	2	.....	.....
		27	95701-08020-00	Parafuso Flange, 8 x 20.....	2	.....	.....
		28	96001-06020-00	Parafuso Flange, 6 x 20.....	1	.....	.....

## C-16

### Tampa Lateral

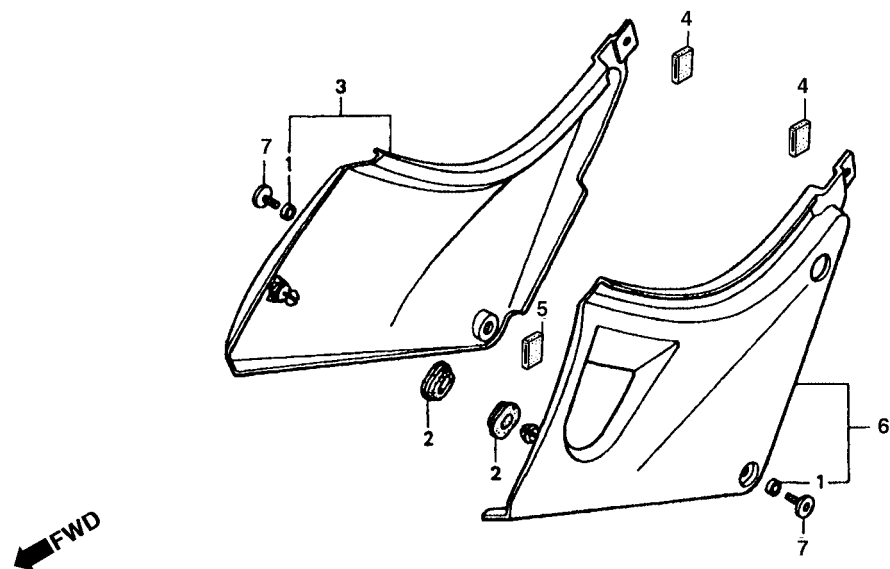

Item de serviço	T.M.O.	Ref. Nº	Nº da peça	Descrição	Qtd. CB500	Nº de série	Nota
Tampa Lateral Direita .....0,1		1	52156-MY5-860	Bucha, 6 x 4 .....	2	.....	.....
• Tampa Lateral Esquerda		2	83551-300-000	Bucha, Fixação.....	2	.....	.....
		3	83600-MY5-860ZA	Tampa Lateral Direita *NH-312M* Cinza Cynos Fosco Metálico .....	1	.....	.....
		4	83605-MY5-G30	Borracha A Tampa Lateral .....	2	XWR000001~	.....
		5	83606-MY5-G30	Borracha B Tampa Lateral .....	2	XWR000001~	.....
		6	83700-MY5-860ZA	Tampa Lateral Esquerda *NH-312M* Cinza Cynos Fosco Metálico.....	1	.....	.....
		7	90118-MR1-000	Parafuso Phillips, 6 x 14 .....	2	.....	.....

## C-17

### Filtro de Ar

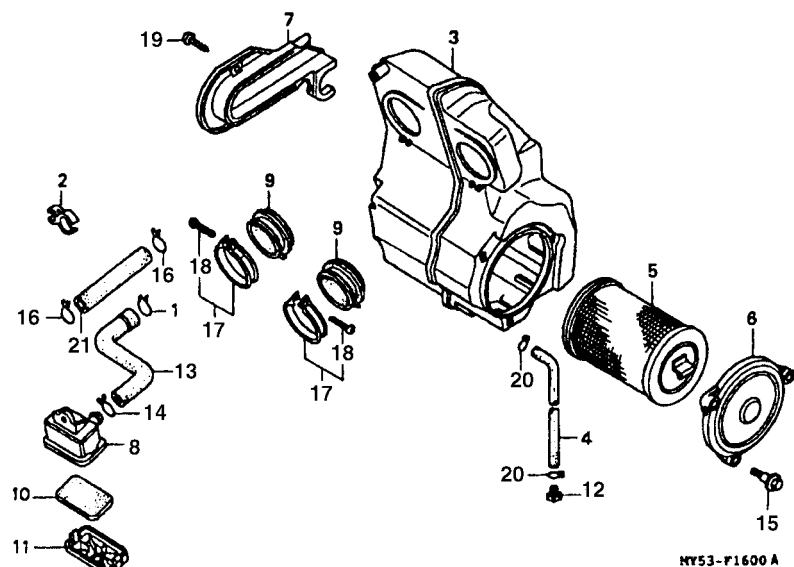

Item de serviço	T.M.O.	Ref. Nº	Nº da peça	Descrição	Qtd. CB500	Nº de série	Nota
Carcaça, Filtro de Ar .....	1,0	1	15772-GB5-670	Presilha B20, Tubo, Dreno .....	1		
Elemento, Filtro de Ar .....	0,2	2	16726-PH3-003	Presilha C, Mangueira, Combustível .....	1		
Tampa, Filtro de Ar .....	0,1	3	17221-MY5-860	Carcaça Comp., Filtro de Ar .....	1		
Duto, Filtro de Ar .....		4	17222-MY5-610	Tubo, Dreno, Filtro de Ar .....	1		
Sub-Filtro de Ar .....	0,4	5	17230-MY9-000	Elemento, Filtro de Ar .....	1		
(Inclui Peça Relativa)		6	17231-MY5-860	Tampa, Filtro de Ar .....	1		
		7	17232-MY5-860	Duto, Filtro de Ar .....	1		
		8	17252-MY5-860	Carcaça, Sub Filtro de Ar .....	1		
		9	17253-MY5-610	Tubo, Conexão .....	2		
		10	17254-KAZ-000	Sub Filtro de Ar .....	1		
		11	17256-MY5-860	Tampa, Sub Filtro de Ar .....	1		
		12	17370-419-700	Plugue, Tubo, Carcaça .....	1		
		13	17553-MY5-610	Tubo de Ar .....	1		
		14	17724-102-700	Presilha Mangueira .....	1		
		15	90114-MY5-860	Parafuso Especial, 6 mm .....	3		
		16	90646-657-000	Presilha Mangueira de Ar, 16 mm .....	2		
		17	17255-MY5-860	Presilha Tubo .....	2		
		18	93500-04025-OG	Parafuso Phillips, 4 x 25 .....	2		

C-17

Filtro de Ar

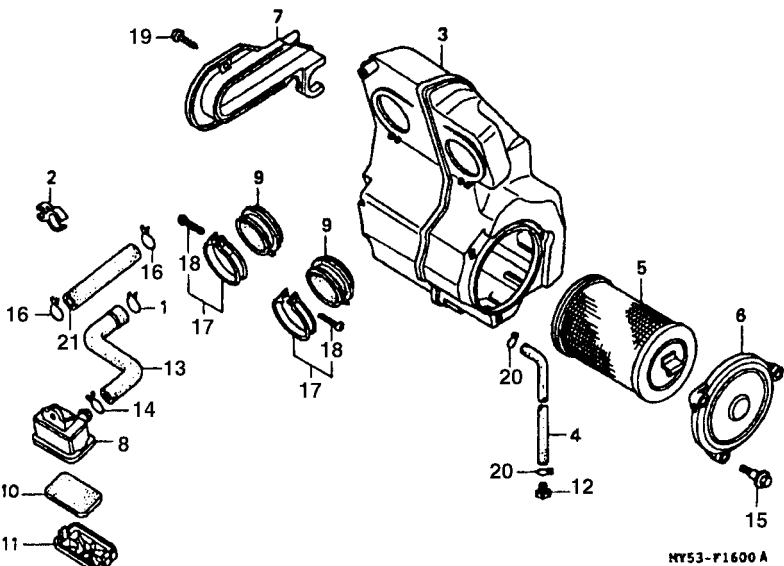

Item de serviço	T.M.O.	Ref. Nº	Nº da peça	Descrição	Qty. CB500	Nº de série	Nota
		19	93913-25580	Parafuso Travante, 5 x 20.....	2	.....	.....
		20	95002-02130	Presilha Tubo (B12,5).....	2	.....	.....
		21	95005-12155-30	Tubo, 12 x 155.....	1	.....	.....



## C-18

### Escapamento

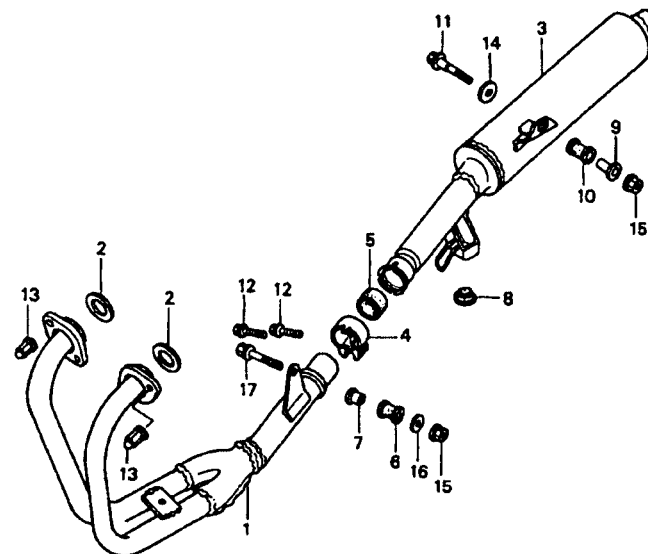

Item de serviço	T.M.O.	Ref. Nº	Nº da peça	Descrição	Qtd. CB500	Nº de série	Nota
Cano de Escape.....	0,3	1	18150-MY5-860	Cano de Escape.....	1		
Silencioso Comp.....	0,2	2	18291-MN4-920	Junta, Cano de Escape.....	2		
		3	18310-MY5-860	Silencioso Comp .....	1		
		4	18371-MY5-860	Presilha, Escapamento.....	1		
		5	18391-ML0-003	Guarnição, Escapamento.....	1		
		6	18421-MB0-000	Borracha, Escapamento.....	1		
		7	18422-KAF-700	Bucha, Escapamento.....	1		
		8	50524-KAF-000	Borracha, Fixação .....	1		
		9	50607-KK6-000	Bucha, Fixação.....	1		
		10	50608-KV0-000	Borracha Fixação, Silencioso.....	1		
		11	90108-MB2-000	Parafuso Flange, 8 x 50.....	1		
		12	90161-ML7-000	Parafuso Flange, 8 x 35.....	2		
		13	90304-438-000	Porca Tampa, 6 mm.....	4		
		14	90501-KAF-000	Arruela, 8,3 mm .....	1		
		15	94050-08000	Porca Flange, 8 mm .....	2		
		16	94103-08000	Arruela Lisa, 8 mm .....	1		
		17	95701-08045-00	Parafuso Flange, 8 x 45.....	1		

## C-19

### Pedal de Freio • Pedal de Câmbio

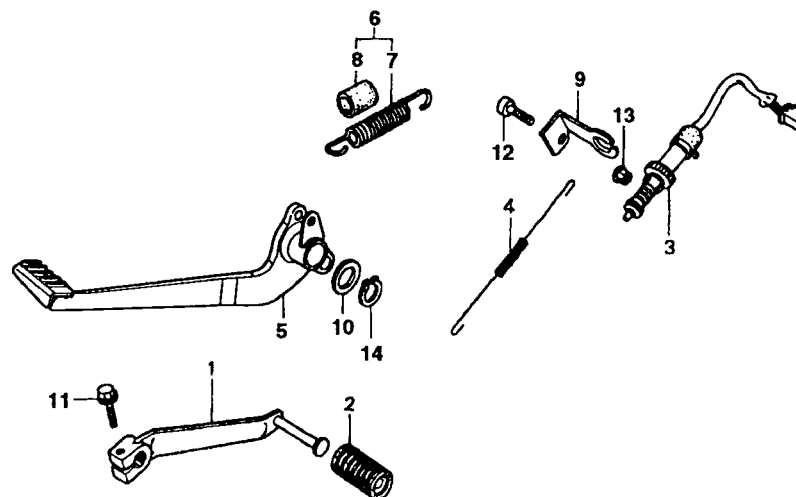

Item de serviço	T.M.O.	Ref. Nº	Nº da peça	Descrição	Qtd. CB500	Nº de série	Nota
Pedal, Câmbio.....	0,1	1	24701-MY5-860	Pedal, Câmbio.....	1		
Interruptor Completo, Pedal de Freio.....	0,3	2	24781-KR3-770	Borracha, Pedal, Câmbio.....	1		
• Pedal Comp., Freio		3	35350-KY6-000	Interruptor Completo, Freio Traseiro.....	1	~ WWR003600	
		4	35357-124-000	Mola, Interruptor do Freio.....	1		
		5	46500-MY5-730	Pedal Comp., Freio.....	1		
		6	46513-KBV-000	Mola, Pedal Freio, Conj.....	1		
		7	46514-MJ0-000	Mola, Pedal Freio.....	1		
		8	46515-KBV-000	Tubo, Pedal.....	1		
		9	50601-MY5-B60	Suporte, Interruptor, Freio.....	1		
		10	53312-657-000	Arruela, Pedal de Freio.....	1		
		11	90118-KY1-000	Parafuso Flange, 6 x 20.....	1		
		12	90118-ML7-000	Parafuso Allen, 6 x 20.....	1		
		13	94050-06000	Porca Flange, 6 mm.....	1		
		14	94511-15000	Anel Elástico Externo, 15 mm.....	1		

## C-20

### Pedal de Apoio

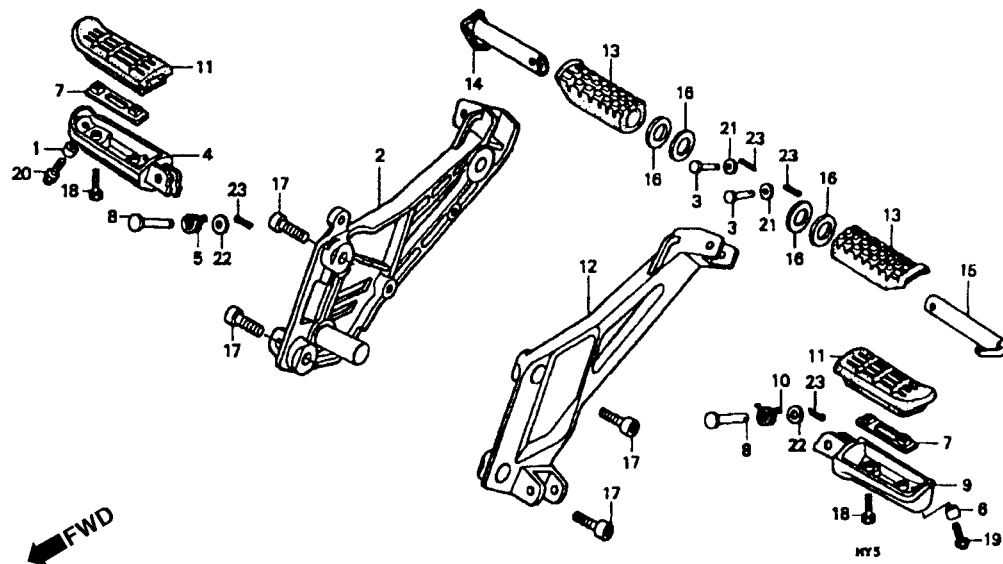

Item de serviço	T.M.O.	Ref. Nº	Nº da peça	Descrição	Qtd. CB500	Nº de série	Nota
Suporte Direito.....	0,4	1	17503-397-630	Bucha, Pedal de Apoio .....	1		
Pedal de Apoio Direito.....	0,2	* 2	50600-MY5-G30	Suporte Direito.....	1		
• Pedal de Apoio Esquerdo		3	50603-MY5-860	Pino, Junção.....	2	~VWR003600	
• Suporte Esquerdo		4	50612-MY5-860	Pedal de Apoio Direito .....	1		
Borracha, Pedal de Apoio .....	0,1	5	50617-MM5-000	Mola Retorno, Pedal de Apoio Direito .....	1		
• Pedal de Apoio Traseiro Direito (Inclui Peça Relativa)		6	50618-MN8-000	Bucha, 8,3 .....	1		
• Pedal de Apoio Traseiro Esquerdo (Inclui Peça Relativa)		7	50619-MM5-000	Placa Fixação, Pedal.....	2		
		8	50639-ML0-010	Pino, Articulação .....	2		
		9	50642-MY5-860	Pedal de Apoio Esquerdo .....	1		
		10	50644-MM5-000	Mola de Retorno, Pedal de Apoio Esquerdo.....	1		
		11	50661-MV9-000	Borracha, Pedal de Apoio .....	2		
		12	50700-MY5-860	Suporte Esquerdo .....	1		
		13	50710-KE8-000	Borracha, Pedal de Apoio Traseiro.....	2		
		14	50711-MAN-600	Pedal de Apoio Traseiro Direito .....	1		
		15	50712-MAN-600	Pedal de Apoio Traseiro Esquerdo .....	1		
		16	50715-ML4-000	Placa, Pedal de Apoio.....	4		
		17	90105-KAF-000	Parafuso Allen, 1,0 x 23.....	4		
		18	90115-MV9-000	Parafuso Fixação.....	4		
		19	92501-08020-0A	Parafuso Sextavado, 8 x 20.....	1		
		20	92501-08025-0A	Parafuso, 8 x 25.....	1		

C-20

Pedal de Apoio

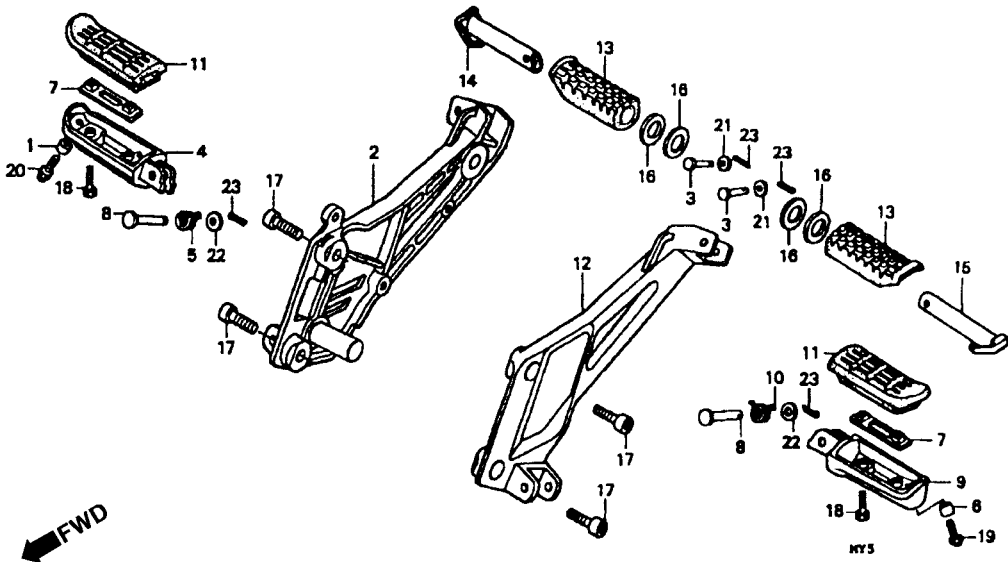

Item de serviço	T.M.O.	Ref. Nº	Nº da peça	Descrição	Qtd. CB500	Nº de série	Nota
		21	94101-08000	Arruela Lisa, 8 mm .....	2	.....	.....
		22	94102-08000	Arruela Lisa, 8 mm .....	2	.....	.....
		23	94201-20150	Cupilha, 2,0 x 15 .....	4	.....	.....

## C-21

### Cavalete Lateral • Cavalete Central

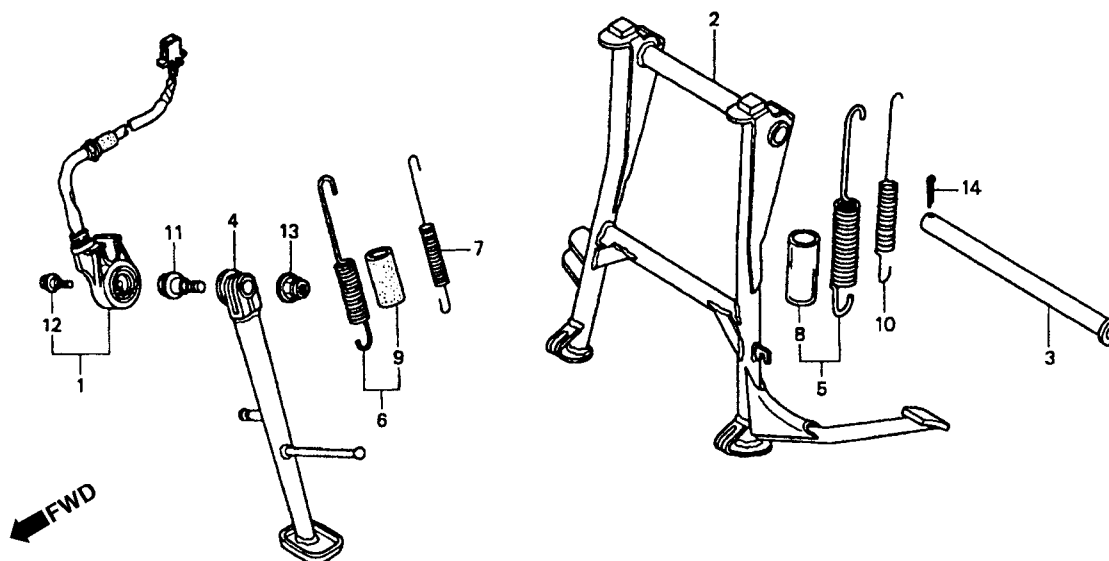

Item de serviço	T.M.O.	Ref. Nº	Nº da peça	Descrição	Qtd. CB500	Nº de série	Nota
Interruptor, Cavalete Lateral.....	0,3	1	35700-KBV-305	Interruptor, Cavalete Lateral.....	1	.....	Y-N
Cavalete Central.....	0,5	*	06406-MY5-G31	Interruptor, Cavalete Lateral.....	1	.....	.....
Cavalete Lateral.....	0,2	2	50500-MY5-860	Cavalete Central.....	1	.....	.....
• Mola, Cavalete Central		3	50526-MY5-860	Tubo, Cavalete Central.....	1	.....	.....
Mola, Cavalete Lateral.....	0,1	4	50530-MY5-860	Cavalete Lateral.....	1	.....	.....
		5	50542-MY5-860	Mola, Cavalete Central, Conj.....	1	.....	.....
		6	50544-MY5-860	Mola, Cavalete Lateral, Conj.....	1	.....	.....
		7	50545-MY5-860	Mola, Cavalete.....	1	.....	.....
		8	50547-MY5-860	Tubo, Deslizante Cavalete Central.....	1	.....	.....
		9	50548-MY5-860	Tubo, Deslizante Cavalete Lateral.....	1	.....	.....
		10	50546-MY5-860	Mola, Cavalete.....	1	.....	.....
		11	90108-MK6-670	Parafuso Articulação, Cavalete.....	1	.....	.....
		12	90147-MK6-671	Parafuso Especial, 6 x 16.....	1	.....	.....
		13	90203-MF9-710	Porca, Cavalete Central.....	1	.....	.....
		14	94201-25250	Cupilha, 2,5 x 25.....	1	.....	.....

## C-22

### Garfo Traseiro • Capa da Corrente

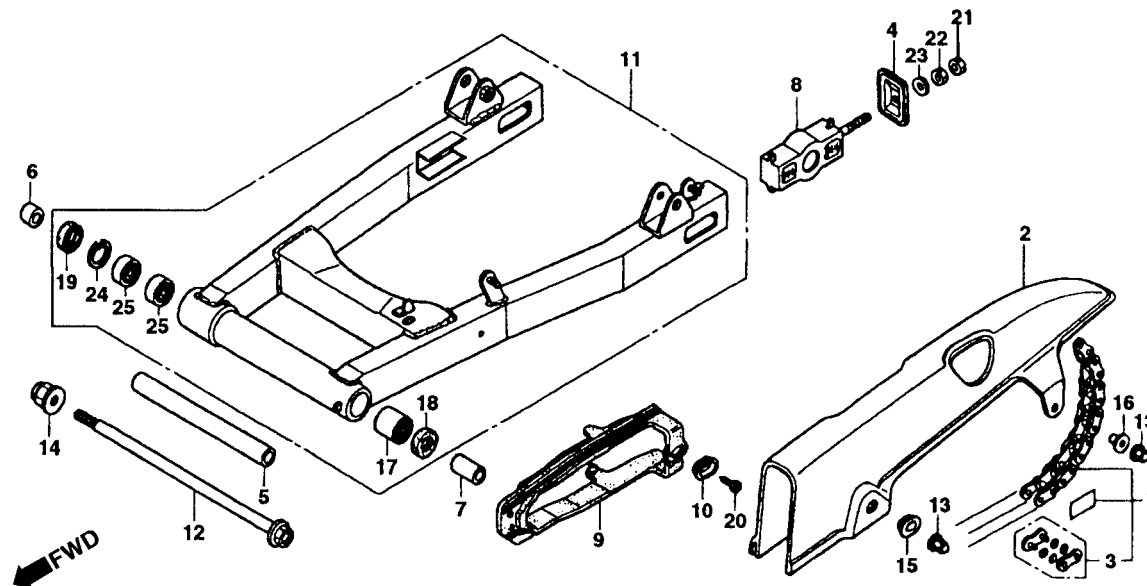

Item de serviço	T.M.O.	Ref. Nº	Nº da peça	Descrição	Qtd. CB500	Nº de série	Nota
Corrente de Transmissão .....	0,5	1	06405-MY5-405	Corrente de Transmissão (102L-120L DID) .....	1	.....	Y-N
Capa da Corrente .....	0,1		06406-MY5-G31	Corrente de Transmissão .....	1	.....	
Deslizador, Corrente .....	0,4	2	40510-MY5-860	Capa da Corrente .....	1	.....	
Garfo Traseiro .....	0,9	3	40535-MY5-306	Junção, Corrente de Transmissão (RK EXCEL) .....	(1)	.....	
Rolamento Radial de Esferas .....	1,1	4	40546-MY5-860	Capa, Terminal, Garfo Traseiro .....	2	.....	
Rolamento Radial de Esferas, 6202 .....	1,0	5	52102-ML4-000	Bucha, Garfo Traseiro .....	1	.....	
		6	52141-MY5-730	Bucha B, Garfo Traseiro .....	1	.....	
		7	52106-MR4-900	Bucha B, Articulação .....	1	.....	
		8	52120-MY5-860	Ajustador da Corrente .....	2	.....	
		9	52170-MY5-860	Deslizador, Corrente .....	1	.....	
		10	52171 -MY5-730	Arruela, Deslizador, Corrente .....	1	.....	
		11	52200-MY5-B60ZA	Garfo Traseiro *NH-1* Preto .....	1	.....	
		12	52101 -MY5-730	Articulação do Garfo .....	1	.....	
		13	90201-428-900	Porca Tampa, 6 mm .....	2	.....	
		14	90305-GE8-003	Porca U, 14 mm .....	1	.....	
		15	90513-405-000	Arruela, 6 x 9 .....	1	.....	
		16	90563-KC5-000	Bucha, Capa Corrente .....	1	.....	
		17	91070-MY5-860	Rolamento de Agulhas .....	1	.....	
			91071-MJ0-003	Rolamento de Agulhas .....	1	.....	
		18	91205-965-003	Retentor de Óleo, 22 x 31 x 5 .....	1	.....	
		19	91213-MB2-003	Anel de Vedação, 22 x 35 x 7 .....	1	.....	

C-22

Garfo Traseiro  
• Capa da Corrente

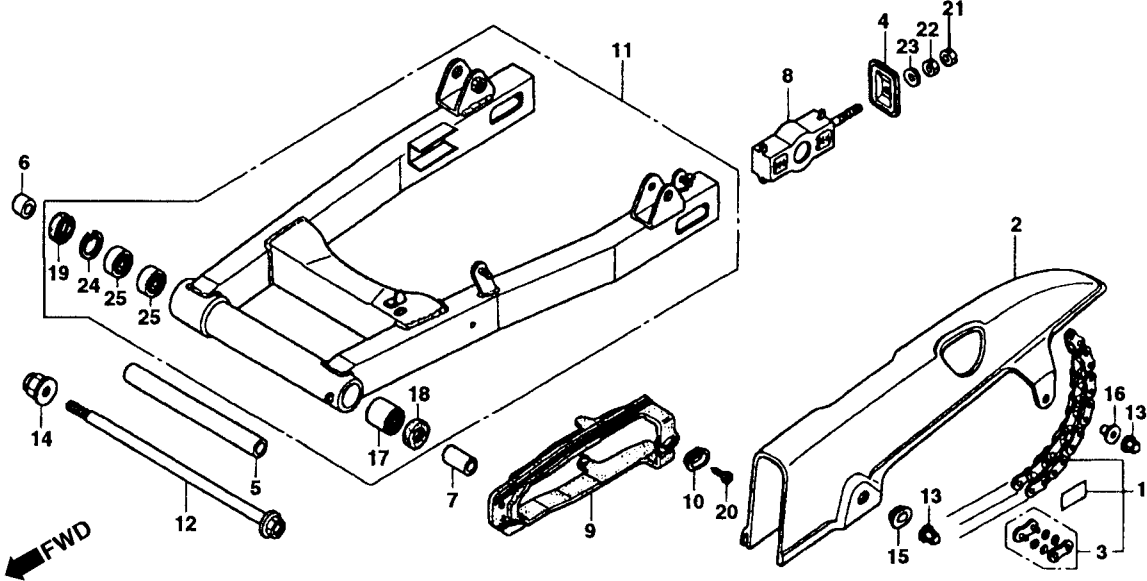

Item de serviço	T.M.O.	Ref. Nº	Nº da peça	Descrição	Qtd. CB500	Nº de série	Nota
		20	93901-25220	Parafuso Fixação, 5 x 12 .....	1	.....	.....
		21	94001-08000-0S	Porca Sextavada, 8 mm .....	2	.....	.....
		22	94030-08000	Porca Sextavada, 8 mm .....	2	.....	.....
		23	94102-08000	Arruela Lisa, 8 mm .....	2	.....	.....
		24	94520-35000	Anel Elástico Interno, 35 mm.....	1	.....	.....
		25	96100-62020-10	Rolamento Radial de Esferas, 6202 .....	2	.....	.....

# **C-23** **Amortecedor Traseiro**

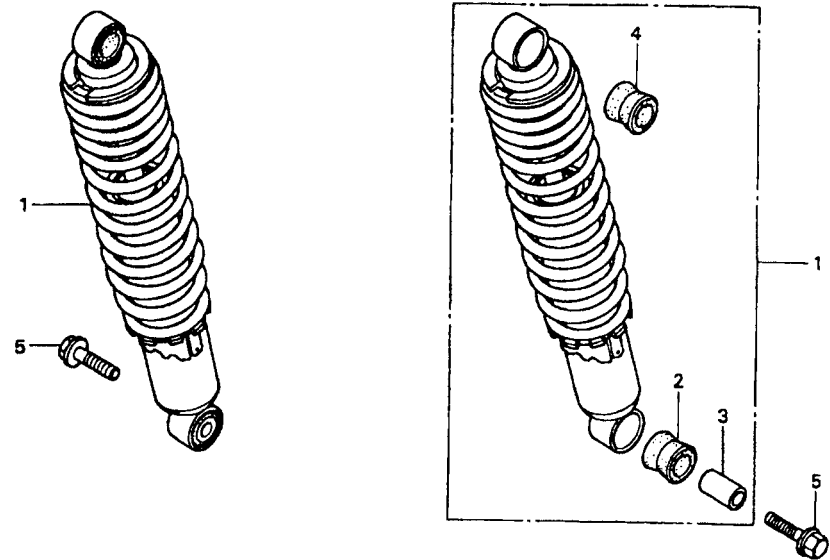

Item de serviço	T.M.O.	Ref. Nº	Nº da peça	Descrição	Qtd. CB500	Nº de série	Nota
Amortecedor Traseiro.....0,3 (Adicionar 0,1 por Unidade)		1	52400-MY5-G31	Amortecedor Traseiro, Conj.....	2	.....	.....
		2	52485-KR3-003	Bucha, Borracha .....	2	.....	.....
		3	52486-GA7-003	Bucha, Inferior .....	2	.....	.....
		4	52489-GS3-003	Bucha Superior, Borracha (SHOWA) .....	2	.....	.....
		5	90178-KN8-730	Parafuso Flange, 10 x 35.....	2	.....	.....



## C-24

### Pára-lama Traseiro

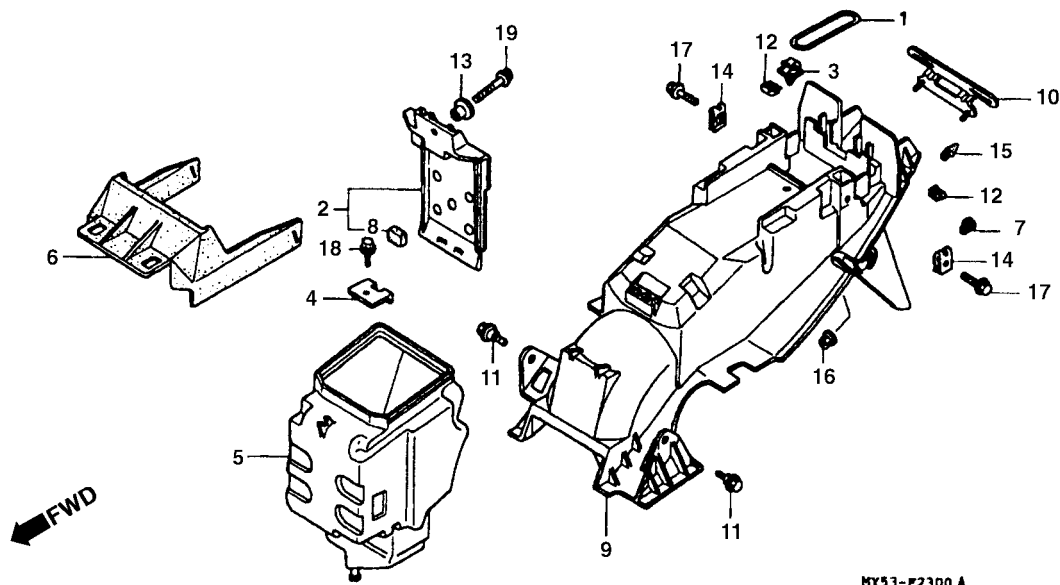

Item de serviço	T.M.O.	Ref. Nº	Nº da peça	Descrição	Qtd. CB500	Nº de série	Nota
Tampa, Bateria .....	0,1	1	19036-KA3-700	Presilha B .....	1		
• Suporte, Placa Licença .....		2	50320-MY5-860	Tampa, Bateria Comp .....	1		
Caixa Interna .....	1,1	3	50323-HE0-671	Presilha .....	1		
Pára-lama Traseiro .....	0,6	4	50335-MY5-860	Suporte, Tampa Bateria .....	1		
		5	50400-MY5-860	Caixa Interna .....	1		
		6	50420-MY5-860	Suporte, Caixa Interna .....	1		
		7	53125-174-670	Plugue Fixação .....	2		
		8	61313-GJ1-000	Borracha, Plugue Fixação .....	1		
		9	80100-MY5-860	Pára-Lama Traseiro .....	1		
		10	84701-MY5-860	Suporte, Placa Licença .....	1		
		11	90111-162-000	Parafuso Flange, 6 mm .....	2		
		12	90320-GC3-000	Porca Trava, 5 mm .....	2		
		13	90522-170-700	Bucha Fixação .....	1		
		14	90673-SB2-000	Porca Presilha, 6 mm .....	2		
		15	90899-KL8-000	Plugue, Cone .....	1		
		16	94050-06000	Porca Flange, 5 mm .....	2		
		17	95701-06016-00	Parafuso Flange, 6 x 16 .....	2		
		18	95701-06016-08	Parafuso Flange, 6 x 16 .....	1		
		19	95701-06035-07	Parafuso Flange, 6 x 35 .....	1		

## C-25

### Sinalizador

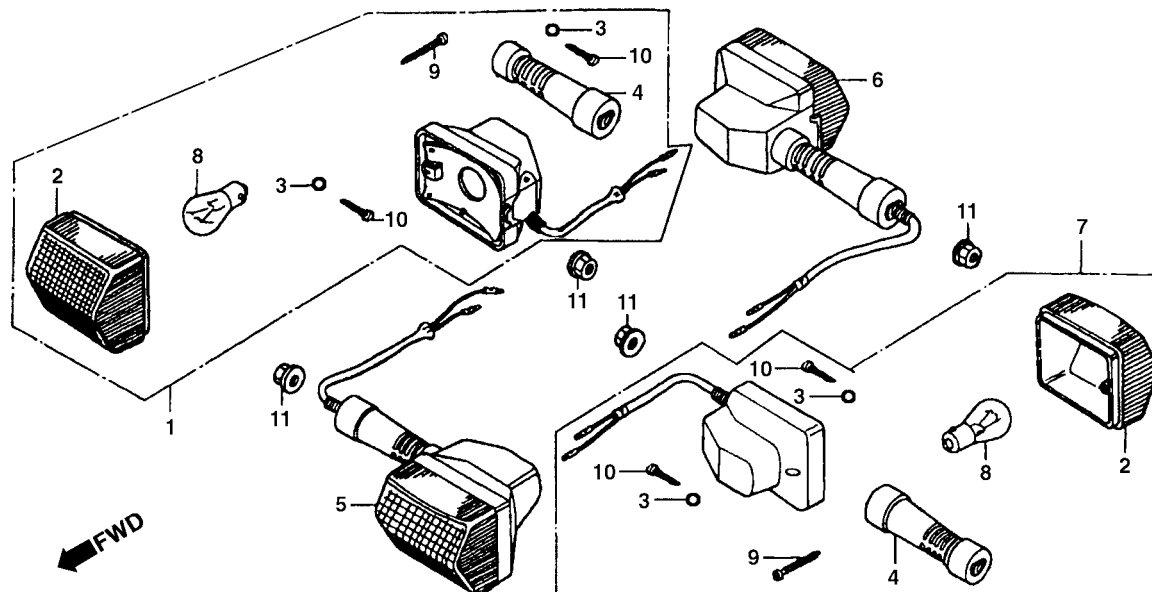

Item de serviço	T.M.O.	Ref. Nº	Nº da peça	Descrição	Qtd. CB500	Nº de série	Nota
Sinalizador Dianteiro.....0,2 (Adicionar 0,1 por Unidade) (Inclui Peça Relativa)		1	33400-MY5-730	Sinalizador Comp., Dianteiro Direito .....	1		
		2	33402-MY5-730	Lente, Sinalizador Dianteiro Direito .....	4		
		3	33411-GJ3-601	Bucha, 4,5 mm .....	8		
Sinalizador Traseiro.....0,3 (Adicionar 0,1 por Unidade) (Inclui Peça Relativa)		* 33709-MY5-730	Bucha, 4,5 mm .....	1			
(Exclui Peça Abaixo Relacionada)		4	33441-MY5-730	Suporte Sinalizador .....	4		
Lâmpada .....0,1 (Uma ou Todas)		5	33450-MY5-730	Sinalizador Comp., Dianteiro Esquerdo .....	1		
		6	33600-MY5-730	Sinalizador Comp., Traseiro Direito.....	1		
		7	33650-MY5-730	Sinalizador Comp., Traseiro Esquerdo .....	1		
		8	34908-634-611	Lâmpada (12 V/21 W) .....	4		
		9	90104-KY4-900	Parafuso Fixação, 4 x 42 .....	4		
		10	90156-GJ3-600	Parafuso Fixação, 4 x 16 .....	8		
		11	94050-12000	Porca Flange, 10 mm .....	4		

C-26

Lanterna Traseira

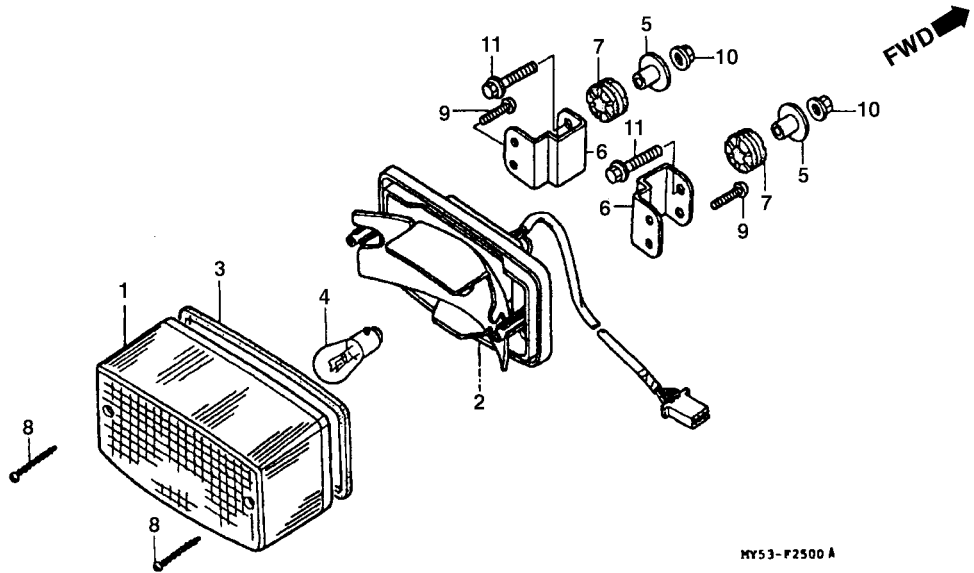

Item de serviço	T.M.O.	Ref. Nº	Nº da peça	Descrição	Qtd. CB500	Nº de série	Nota
Lanterna Traseira.....	0,3	1	33702-MY5-730	Lente, Lanterna .....	1	.....	.....
• Soquete, Lanterna .....		2	33703-MV1-630	Soquete, Lanterna Traseira.....	1	.....	.....
Lâmpada, Lanterna .....	0,1	3	33709-KB7-003	Guarnição, Lente.....	1	.....	.....
		4	34906-447-711	Lâmpada, Lanterna Traseira (12 V 21/5W) .....	1	.....	.....
		5	61104-422-000	Bucha, Lanterna Traseira.....	2	.....	.....
		6	80102-MY5-860	Suporte, Lanterna.....	2	.....	.....
		7	80112-MA6-000	Coxim, Lanterna .....	2	.....	.....
		8	90105-KB7-910	Parafuso Fixação, 4 x 40 .....	2	.....	.....
		9	93500-05022-0H	Parafuso Phillips, 5 x 22 .....	2	.....	.....
		10	94050-06000	Porca Flange, 6 mm .....	2	.....	.....
		11	95701-06022-00	Parafuso Flange, 6 x 22.....	2	.....	.....

## C-27

### Bateria

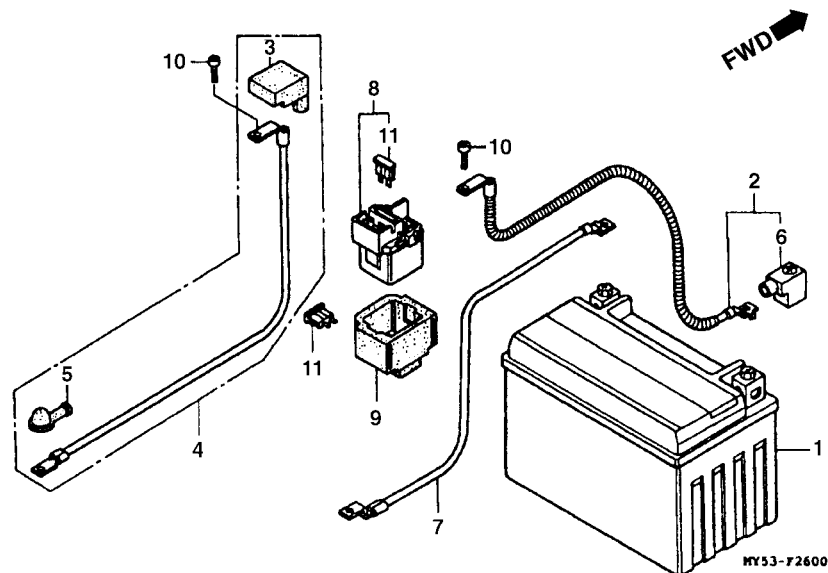

Item de serviço	T.M.O.	Ref. Nº	Nº da peça	Descrição	Qtd. CB500	Nº de série	Nota
Bateria .....0,2		*1	31500-KV8-931	Bateria (YTX9-BS YUASA).....	1	.....	.....
• Cabo Partida, Bateria		2	32401-MY5-000	Cabo, Partida, Bateria.....	1	.....	.....
• Cabo Partida, Motor		3	32406-MT4-000	Tampa, Terminal Magnético de Partida.....	1	.....	.....
• Cabo Terra, Bateria		4	32410-MY5-000	Cabo, Partida, Motor.....	1	.....	.....
• Interruptor Magnético de Partida		5	32411-253-000	Tampa, Terminal, Motor de Partida.....	1	.....	.....
		6	32412-KT8-000	Tampa A, Terminal, Bateria.....	1	.....	.....
		7	32601-MY5-000	Cabo Terra, Bateria.....	1	.....	.....
		8	35850-MR5-007	Interruptor Comp., Magnético Partida.....	1	.....	.....
		9	35856-KBH-000	Suporte, Interruptor.....	1	.....	.....
		10	90111-MR5-000	Parafuso Allen, 5 x 9.....	2	.....	.....
		11	98200-33000	Fusível (30 A).....	2	.....	.....

## C-28

### Fiação Principal

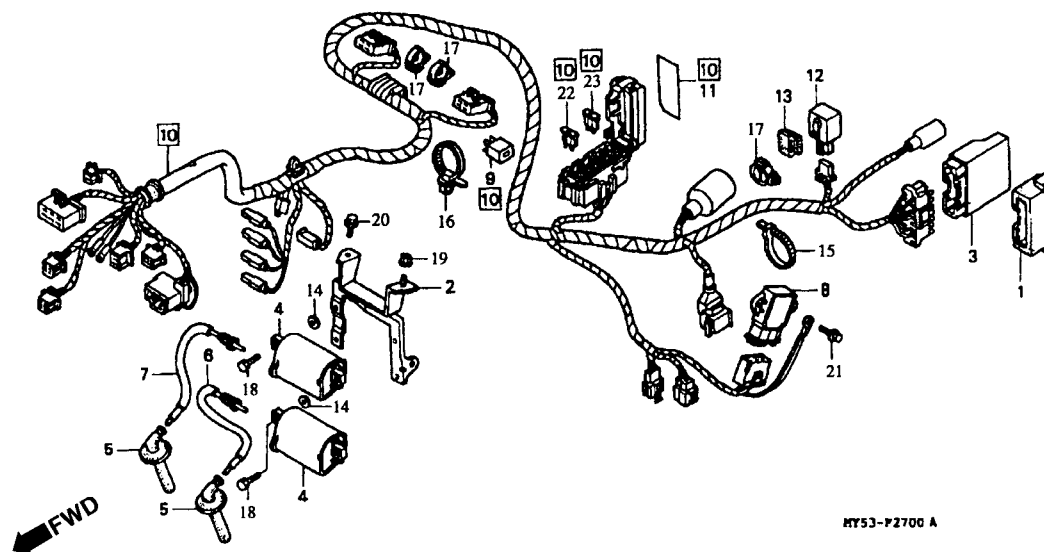

Item de serviço	T.M.O.	Ref. Nº	Nº da peça	Descrição	Qtd. CB500	Nº de série	Nota
Unidade de Ignição.....	0,5	1	30405-MS2-000	Suporte, Unidade Ignição .....	1	.....	.....
Bobina de Ignição .....	0,6	2	30407-MY5-860	Suporte Comp .....	1	.....	.....
Regulador, Retificador.....	0,3	3	30410-MY5-611	Unidade, Ignição.....	1	.....	.....
• Retificador de Silício		4	30500-ML7-013	Bobina de Ignição .....	2	.....	.....
• Relé Sinalizador		5	30700-KAF-010	Supressor de Ruídos.....	2	.....	.....
• Relé de Partida		6	30731-MY5-000	Fiação 1, Supressor de Ruídos.....	1	.....	.....
Fiação Principal.....	1,8	7	30732-MY5-000	Fiação 2, Supressor de Ruídos.....	1	.....	.....
		8	31600-MV4-000	Regulador, Retificador .....	1	.....	.....
		9	31700-196-000	Conj. Retificador, Silício .....	1	.....	.....
		10	32100-MY5-730	Fiação Principal.....	1	.....	.....
		11	38215-MY9-300	Etiqueta, Fusível .....	-	.....	.....
		12	38301-MG9-681	Relé Sinalizador.....	1	.....	.....
		13	38306-GE7-000	Suporte, Relé Sinalizador.....	1	.....	.....
		14	90502-KBV-000	Arruela, 6 mm .....	4	.....	.....
		15	90650-MA6-720	Presilha, Fiação Principal.....	1	.....	.....
		16	91550-SE0-003	Presilha, Fiação (Cinza) .....	1	.....	.....
		17	91558-SD5-003	Presilha, Fiação (Preto) .....	4	.....	.....
		18	92101-06020-4J	Parafuso Sextavado, 6 x 20.....	4	.....	.....
		19	94050-06000	Porca Flange, 6 mm .....	1	.....	.....
		20	95701-06012-08	Parafuso Flange, 6 x 12.....	1	.....	.....

C-28

Fiação Principal

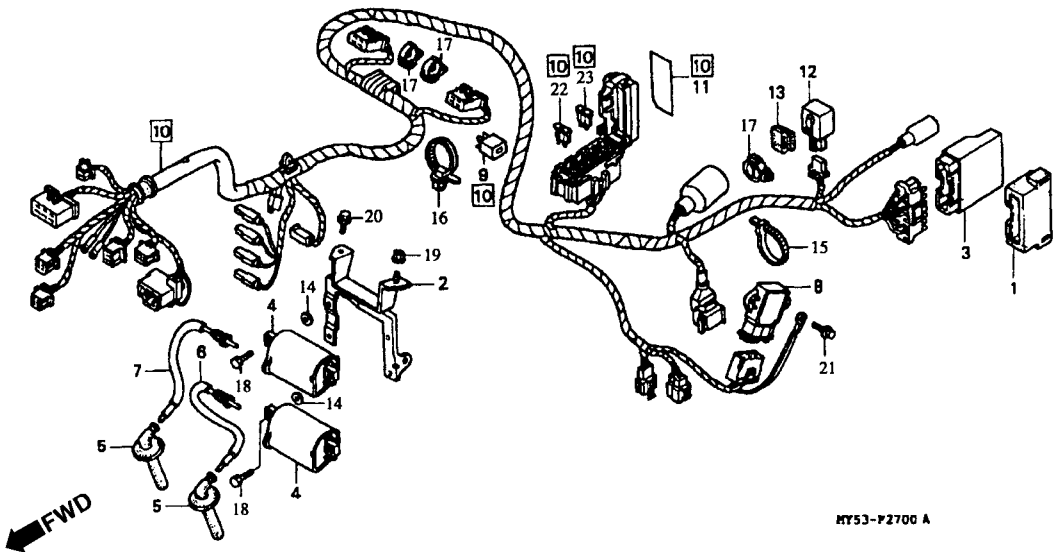

Item de serviço	T.M.O.	Ref. Nº	Nº da peça	Descrição	Qty. CB500	Nº de série	Nota
		21	96001-06014-00	Parafuso Flange, 6 x 14.....	2	.....	.....
		22	98200-31000	Fusível (10 A).....	4	.....	.....
		23	98200-31500	Fusível (15 A).....	2	.....	.....

## C-29

### Chassi

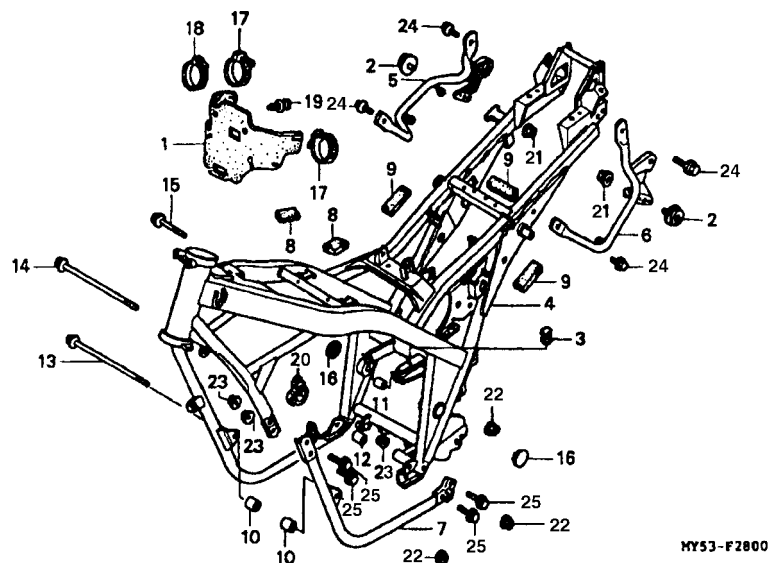

Item de serviço	T.M.O.	Ref. Nº	Nº da peça	Descrição	Qtd. CB500	Nº de série	Nota
Borracha, Guia de Ar.....0,5		1	19035-MY5-610	Borracha, Guia de Ar .....	1		
Chassi .....*6,6		2	33741-MS6-921	Refletor .....	1		
Suporte do Motor.....0,3		3	47117-196-000	Borracha, Batente .....	1		
(Um ou Todos)		4	50100-MY5-730ZA	Chassi Comp. *NH-1* Preto .....	1		
• Suporte Esquerdo do Motor		5	50130-MY5-730	Suporte Direito.....	1		
		6	50140-MY5-730	Suporte Esquerdo .....	1		
		7	50210-MY5-860ZA	Suporte Esquerdo do Chassi *NH-1* Preto .....	1		
		8	50225-MY5-610	Borracha, Fixação, Tanque.....	2		
		*9	50226-MY5-610	Borracha, Fixação, Assento .....	5		
		10	50350-MY5-860	Bucha, Suporte do Motor .....	2		
		11	50351-MY5-860	Bucha A, Suporte do Motor.....	1		
		12	50352-MY5-860	Bucha B, Suporte do Motor.....	1		
		13	90101-KE8-000	Parafuso Flange, 10 x 260.....	1		
		14	90102-MN8-000	Parafuso, Suporte do Motor, 10 x 270.....	1		
		15	90103-GC2-920	Parafuso, Suporte do Motor .....	1		
		16	90302-ME5-000	Tampa, Porca.....	2		
		17	90620-SB2-003	Presilha, Fiação Principal.....	2		
		18	90651-KV6-003	Presilha, Fiação.....	1		
		19	90683-GR1-003	Presilha, Tampa.....	2		
		20	91558-SD5-003	Presilha, Fiação Principal (Preto).....	1		

**C-29**  
**Chassi**

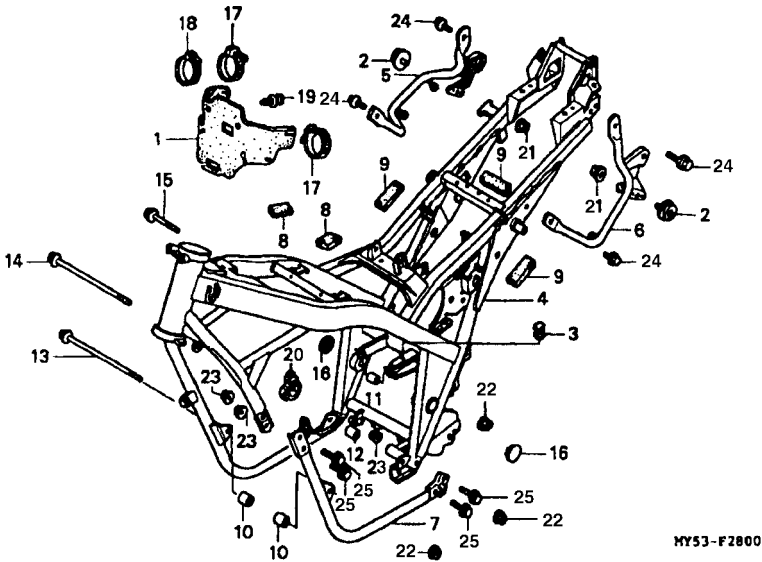

Item de serviço	T.M.O.	Ref. Nº	Nº da peça	Descrição	Qtd. CB500	Nº de série	Nota
		21	94050-06080	Porca Flange, 6 mm .....	1	.....	.....
		22	94050-10000	Porca Flange, 10 mm .....	3	.....	.....
		23	94050-10070	Porca Flange, 10 mm .....	3	.....	.....
		24	95701-08016-00	Parafuso Flange, 8 x 16.....	4	.....	.....
		25	95701-10040-07	Parafuso Flange, 10 x 40.....	4	.....	.....



## C-30

### Ferramentas

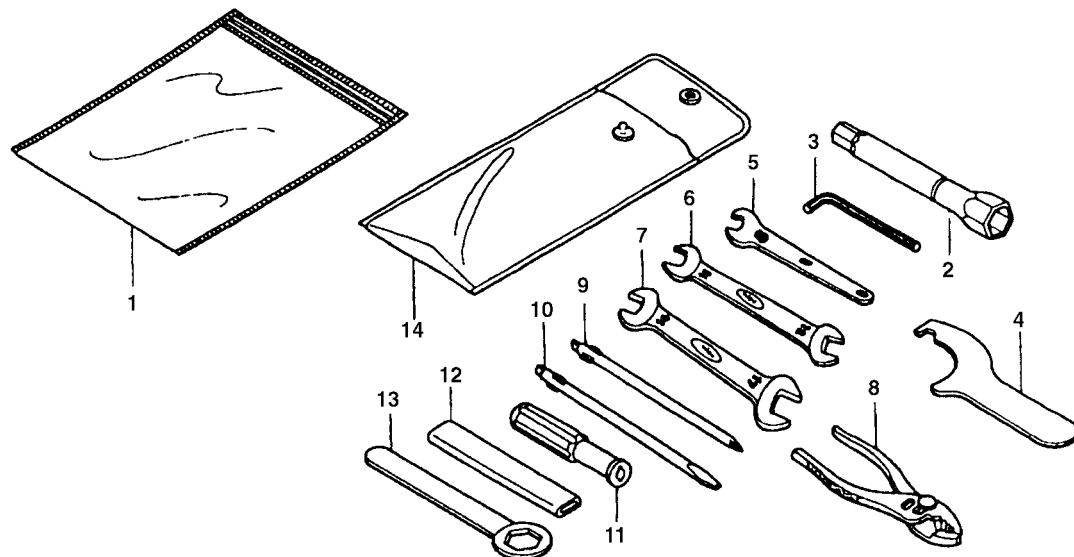

Item de serviço	T.M.O.	Ref. Nº	Nº da peça	Descrição	Qtd. CB500	Nº de série	Nota
		1	77251-342-000	Bolsa, Manual Proprietário .....	1	.....	.....
		2	89216-KY2-700	Chave Vela, P16 .....	1	.....	.....
		3	89221-429-000	Chave Sextavada, 5 mm .....	1	.....	.....
		4	89230-MB1-000	Chave, Porca Cilíndrica.....	1	.....	.....
		5	99001-08000	Chave 8 .....	1	.....	.....
		6	99001-10120	Chave de Boca, 10 x 12.....	1	.....	.....
		7	99001-14170	Chave de Boca, 14 x 17.....	1	.....	.....
		8	99002-13500	Alicates, 135.....	1	.....	.....
		9	99003-10000	Chave Phillips, 1 (Nº 2).....	1	.....	.....
		10	99003-30000	Chave Fenda, 3 (Nº 2).....	1	.....	.....
		11	99003-50000	Cabo Chave Phillips/Fenda.....	1	.....	.....
		12	99006-12000	Cabo Chave, 120 mm .....	1	.....	.....
		13	99006-24000	Chave Sextavada, 24 mm .....	1	.....	.....
		14	99008-02000	Bolsa de Ferramentas, 200 mm .....	1	.....	.....

## C-31

### Radiador

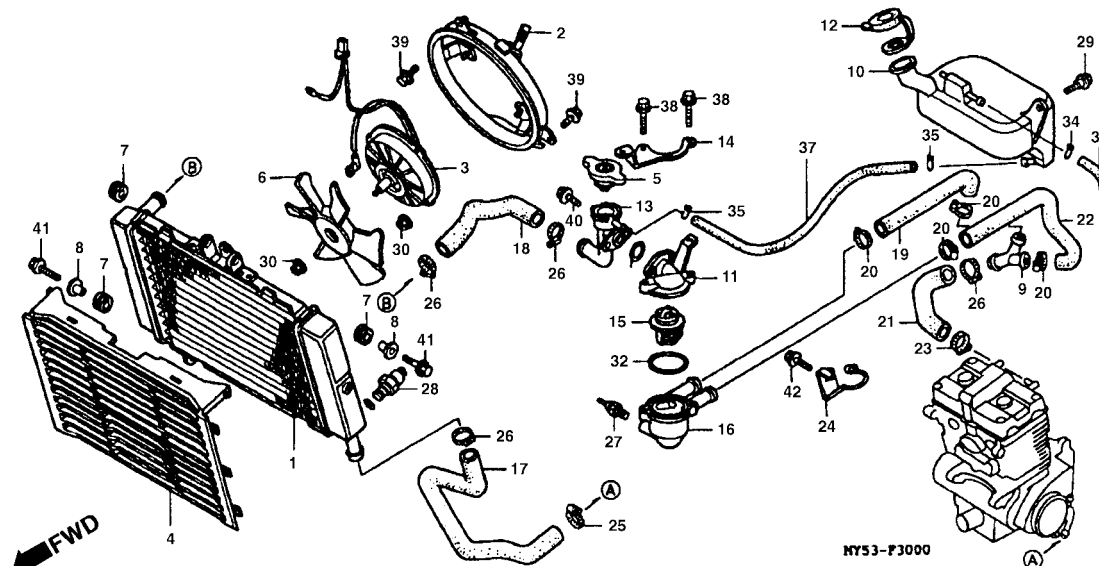

Item de serviço	T.M.O.	Ref. Nº	Nº da peça	Descrição	Qtd. CB500	Nº de série	Nota
Radiador Comp .....	0,6	1	19010-MY5-611	Radiador Comp .....	1		
Suporte, Radiador .....	0,4	2	19015-MY5-611	Suporte da Ventoinha .....	1		
• Ventoinha		3	19030-MY5-611	Motor, Ventoinha .....	1		
• Bocal, Abastecimento		4	19032-MY5-860	Grade, Radiador .....	1		
• Mangueira Superior, Radiador		5	19037-KV3-003	Tampa, Radiador .....	1		
• Mangueira B, Água		6	19040-MF5-751	Ventoinha .....	1		
• Unidade Térmica		7	19051-KA3-830	Bucha Fixação, Radiador .....	3		
• Motor, Ventoinha .....	0,5	8	19052-MN8-000	Bucha Fixação, Radiador .....	2		
• Tampa, Termostato		9	19069-MM9-000	Junção, Mangueira Água .....	1		
• Termostato Comp.		10	19101-MY5-860	Tanque Reserva, Radiador .....	1		
• Carcaça, Termostato Comp.		11	19103-MN8-000	Tampa, Termostato .....	1		
• Mangueira Superior, Radiador		12	19104-MB0-700	Tampa, Tanque Reserva .....	1		
• Mangueira A, Água		13	19106-MN8-000	Bocal, Abastecimento .....	1		
• Mangueira C, Água		14	19130-MY5-610	Suporte, Termostato .....	1		
Tubo, 7,3 x 930		15	19300-KE8-000	Termostato Comp. ....	1		
Grade, Radiador .....	0,2	16	19311-MZ6-730	Carcaça, Termostato .....	1		
• Interruptor Completo, Termostato		17	19501 -MY5-610	Mangueira Superior, Radiador .....	1		
Tanque Reserva, Radiador .....	1,2	18	19502-MY5-610	Mangueira Inferior, Radiador .....	1		
		19	19503-MY5-610	Mangueira A, Água .....	1		
		20	19504-KY1-003	Presilha, Mangueira Água, 25 mm .....	4		

## C-31

### Radiador

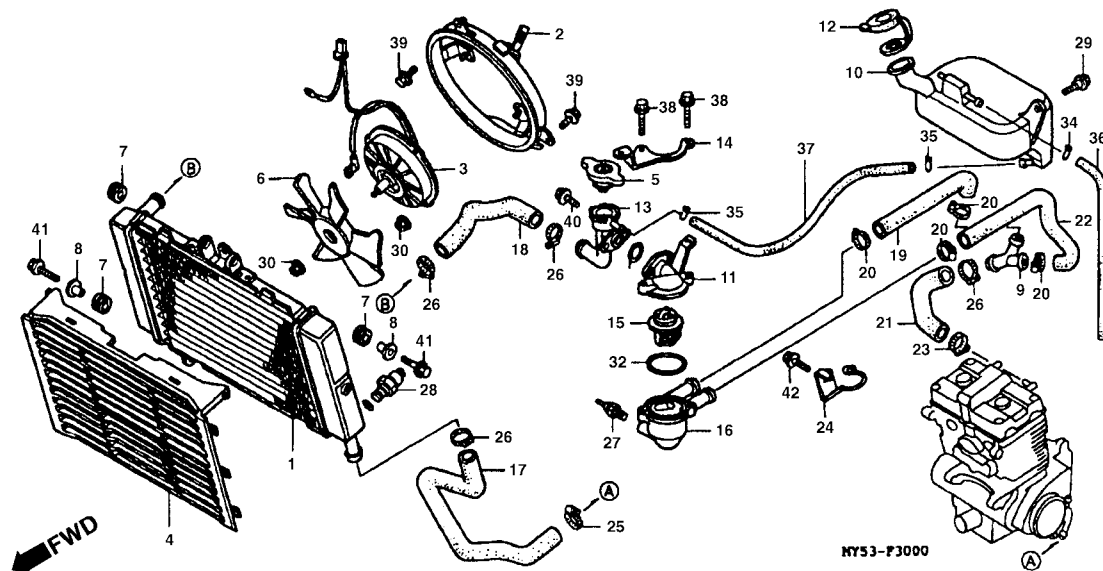

Item de serviço	T.M.O.	Ref. Nº	Nº da peça	Descrição	Qtd. CB500	Nº de série	Nota
		21	19504-MY5-610	Mangueira B, Água .....	1	.....	.....
		22	19505-MY5-610	Mangueira C, Água .....	1	.....	.....
		23	19506-KS6-700	Presilha B, Mangueira Água.....	1	.....	.....
		*24	19507-MY5-610	Suporte Fixação, Mangueira Radiador .....	1	.....	.....
		25	19516-GAG-003	Presilha Mangueira, 30-37 mm .....	1	.....	.....
		26	19516-ML7-691	Presilha Mangueira, 24-32 mm .....	1	.....	.....
		27	37750-PC1-004	Unidade Térmica (ND) .....	1	.....	.....
		28	37760-MT2-003	Interruptor Completo, Termostato .....	1	.....	.....
		29	90111-162-000	Parafuso Flange, 6 mm .....	1	.....	.....
		30	90315-MK3-003	Porca Trava, 5 mm .....	4	.....	.....
		31	91307-611-000	Anel de Vedação, 13,5 x 1,4.....	1	.....	.....
		32	91311-KE8-000	Anel de Vedação, 47,5 x 2.....	1	.....	.....
		33	94608-30000	Anel de Vedação, 23 x 2,4.....	1	.....	.....
		34	95002-02100	Presilha, Tubo (B10).....	1	.....	.....
		35	95002-02120	Presilha, Tubo (B12).....	2	.....	.....
		36	95005-55460-20	Tubo, 5,3 x 460 (95005-55001-20M).....	1	.....	.....
		37	95005-75930-20	Tubo, 7,3 x 930 (95005-75001-20M).....	1	.....	.....
		38	95701-06025-08	Parafuso Flange, 6 x 25.....	2	.....	.....
		39	96001-06010-00	Parafuso Flange, 6 x 10.....	3	.....	.....

C-31

Radiador

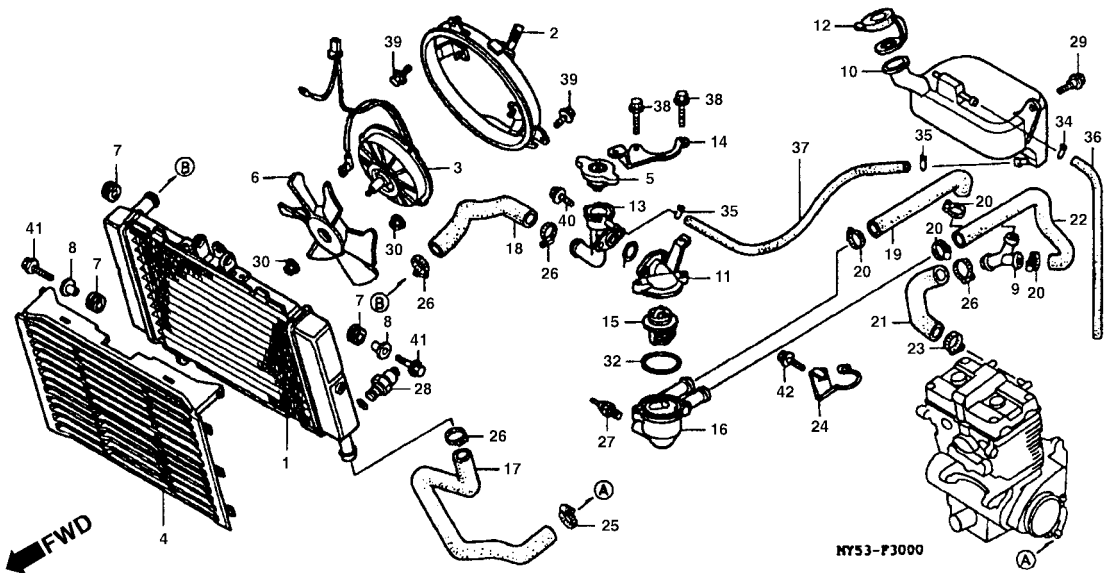

Item de serviço	T.M.O.	Ref. Nº	Nº da peça	Descrição	Qtd. CB500	Nº de série	Nota
		40	96001-06014-00	Parafuso Flange, 6 x 14.....	2	.....	.....
		41	96001-06025-07	Parafuso Flange, 6 x 25.....	2	.....	.....

C-32

Etiqueta de Precaução

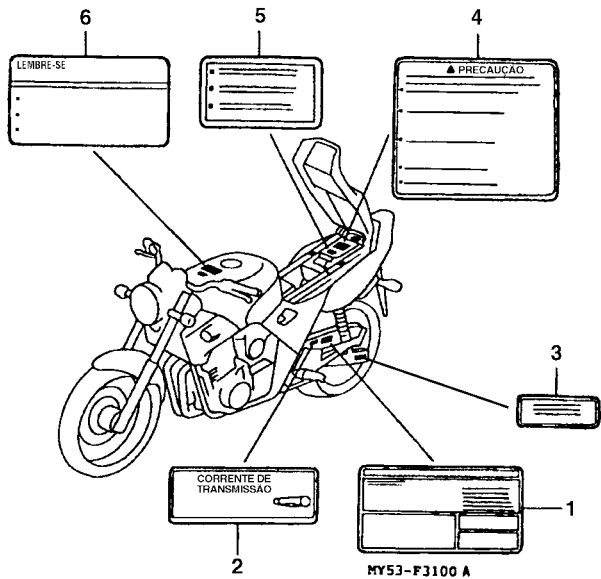

Item de serviço	T.M.O.	Ref. Nº	Nº da peça	Descrição	Qtd. CB500	Nº de série	Nota
		1	87505-MY5-B60	Etiqueta, Pneu .....	1	.....	.....
		2	87507-MY5-B60	Etiqueta, Precaução, Corrente de Transmissão .....	1	.....	.....
		3	87508-MY5-B60	Etiqueta, Ajuste, Corrente de Transmissão.....	1	.....	.....
		4	87512-MY5-B60	Etiqueta, Carga & Acessórios .....	1	.....	.....
		5	87523-MY5-B60	Etiqueta, Limite de Carga.....	1	.....	.....
		6	87560-KE2-710	Etiqueta, Precaução .....	1	.....	.....
					1	.....	.....

## C-33

### Faixas • Emblemas

(9C2PC320WVR000001~WVR003862)  
(Modelo 98)

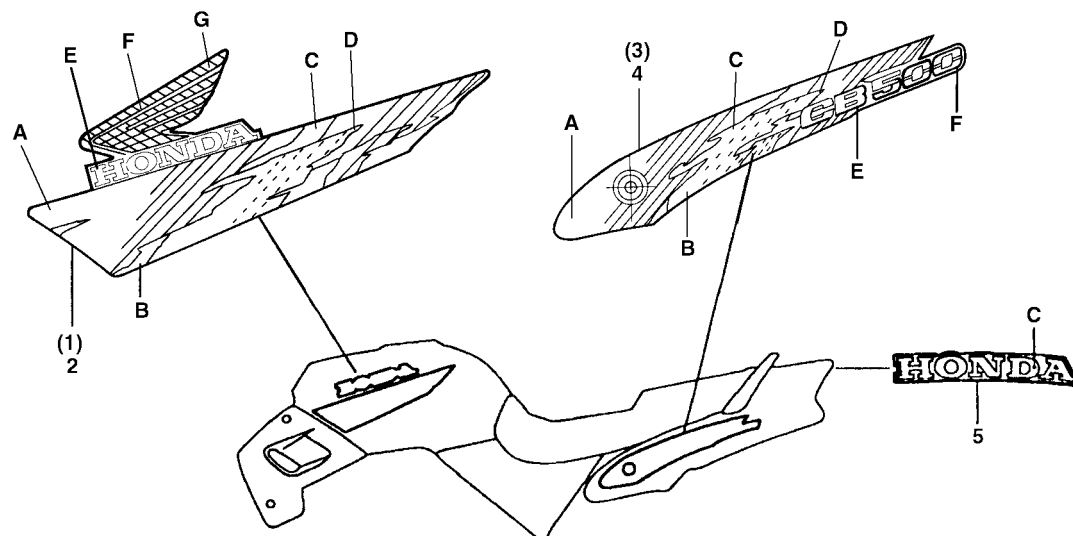

Item de serviço	T.M.O.	Ref. Nº	Nº da peça	Descrição	Qtd. CB500	Nº de série	Nota																																			
		1	86151-MY5-B60ZA	Emblema Direito, Tanque Combustível, *Tipo 1*	1																																					
			86151-MY5-B60ZB	Emblema Direito, Tanque Combustível, *Tipo 2*	1																																					
		2	86152-MY5-B60ZA	Emblema Esquerdo, Tanque Combustível, *Tipo 1*	1																																					
			86152-MY5-B60ZB	Emblema Esquerdo, Tanque Combustível, *Tipo 2*	1																																					
		3	87121-MY5-B60ZA	Emblema Direito, Carenagem Traseira, *Tipo 1*	1																																					
			87121-MY5-B60ZB	Emblema Direito, Carenagem Traseira, *Tipo 2*	1																																					
		4	87122-MY5-B60ZA	Emblema Esquerdo, Carenagem Traseira, *Tipo 1*	1																																					
			87122-MY5-B60ZB	Emblema Esquerdo, Carenagem Traseira, *Tipo 2*	1																																					
		5	87125-MY5-B60ZA	Emblema, Rabeta Traseira, *Tipo 1*	1																																					
			87125-MY5-B60ZB	Emblema, Rabeta Traseira, *Tipo 2*	1																																					
<b>Tabela de Cores Emblemas</b>																																										
<table><tr><th rowspan="2">Cor da Moto</th><th rowspan="2">Tipo</th><th colspan="7">Posição</th></tr><tr><th>A</th><th>B</th><th>C</th><th>D</th><th>E</th><th>F</th><th>G</th></tr><tr><td>PB-277M Azul Tabatinga Metálica</td><td>1</td><td>Verde</td><td>R-134 Vermelho</td><td>P-6M Violeta Leblon</td><td>Laranja</td><td>NH-146M Prata Metálico</td><td>NH-1 Preto</td><td>NH-1 Preto</td></tr><tr><td>NH-402M Cinza Tornado Metálico</td><td>2</td><td>P-23 Púrpura</td><td>R-214C Vermelho Candy</td><td>Verde</td><td>Laranja</td><td>R-214C Vermelho Candy</td><td>NH-1 Preto</td><td>Laranja</td></tr></table>									Cor da Moto	Tipo	Posição							A	B	C	D	E	F	G	PB-277M Azul Tabatinga Metálica	1	Verde	R-134 Vermelho	P-6M Violeta Leblon	Laranja	NH-146M Prata Metálico	NH-1 Preto	NH-1 Preto	NH-402M Cinza Tornado Metálico	2	P-23 Púrpura	R-214C Vermelho Candy	Verde	Laranja	R-214C Vermelho Candy	NH-1 Preto	Laranja
Cor da Moto	Tipo	Posição																																								
		A	B	C	D	E	F	G																																		
PB-277M Azul Tabatinga Metálica	1	Verde	R-134 Vermelho	P-6M Violeta Leblon	Laranja	NH-146M Prata Metálico	NH-1 Preto	NH-1 Preto																																		
NH-402M Cinza Tornado Metálico	2	P-23 Púrpura	R-214C Vermelho Candy	Verde	Laranja	R-214C Vermelho Candy	NH-1 Preto	Laranja																																		

# C-33.1

## Faixas • Emblemas (9C2PC320XWR000001~XR003240) (Modelo 99)

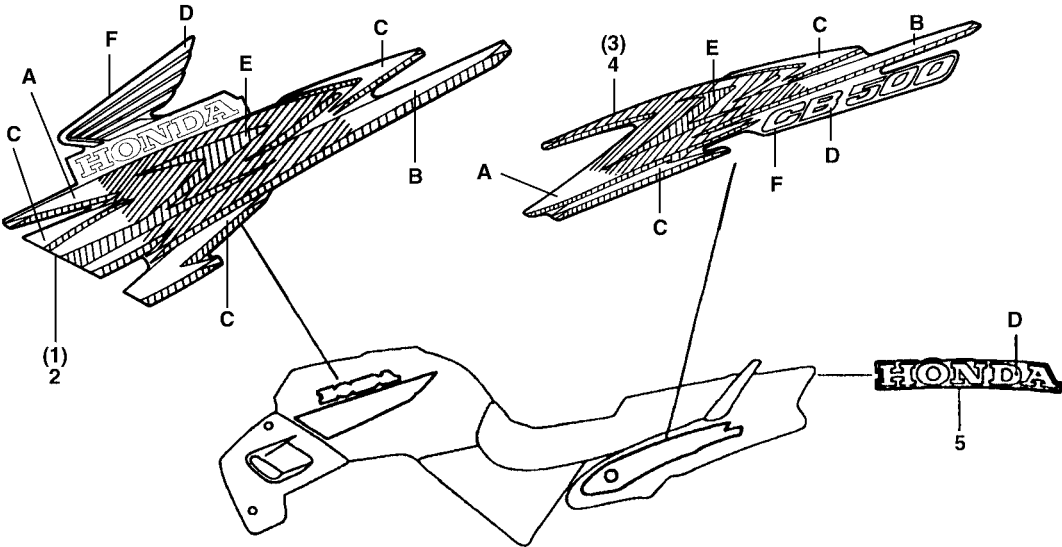

Item de serviço	T.M.O.	Ref. Nº	Nº da peça	Descrição	Qtd. CB500	Nº de série	Nota
		1	86151-MY5-B80ZA	Emblema Direito, Tanque Combustível, *Tipo 1*	1		
			86151-MY5-B80ZB	Emblema Direito, Tanque Combustível, *Tipo 2*	1		
		2	86152-MY5-B80ZA	Emblema Esquerdo, Tanque Combustível, *Tipo 1*	1		
			86152-MY5-B80ZB	Emblema Esquerdo, Tanque Combustível, *Tipo 2*	1		
		3	87121-MY5-B80ZA	Emblema Direito, Carenagem Traseira, *Tipo 1*	1		
			87121-MY5-B80ZB	Emblema Direito, Carenagem Traseira, *Tipo 2*	1		
		4	87122-MY5-B80ZA	Emblema Esquerdo, Carenagem Traseira, *Tipo 1*	1		
			87122-MY5-B80ZB	Emblema Esquerdo, Carenagem Traseira, *Tipo 2*	1		
		5	87125-MY5-B80ZA	Emblema, Rabeta Traseira, *Tipo 1*	1		
			87125-MY5-B80ZB	Emblema, Rabeta Traseira, *Tipo 2*	1		

Tabela de Cores do Emblema da Rabeta

Cor da Moto	Tipo
P-23M Púrpura Bonfim Metálica	1
NH-402M Cinza Tornado Metálica	2

Tabela de Cores Emblemas

Cor da Moto	Tipo	Posição					
		A	B	C	D	E	F
P-23M Púrpura Bonfim Metálica	1	P-27M Violeta Metálica	Laranja Metálica	Verde Jasper Metálica	Prata Metálica	NH-1 Preto	Laranja Metálico
NH-402M Cinza Tornado Metálico	2	NH-206M Cinza Médio Metálica	Purpura Metálica	Laranja Metálica	NH-194-U Cinza Metálica	NH-1 Preto	NH-1 Preto

## C-33.2

### Faixas • Emblemas

(9C2PC3200YR000001~)  
(Modelo 00)

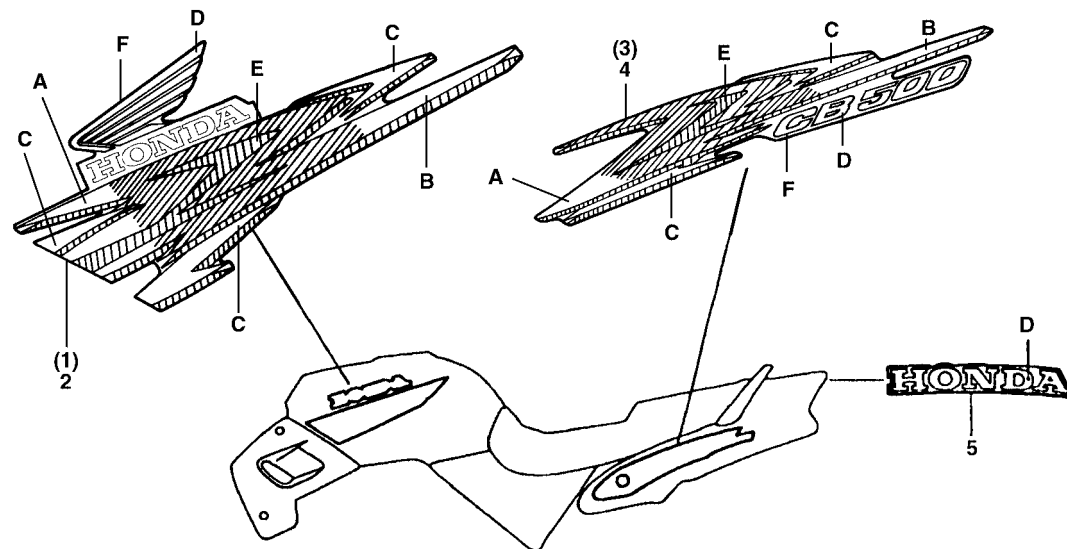

Item de serviço	T.M.O.	Ref. Nº	Nº da peça	Descrição	Qtd. CB500	Nº de série	Nota	
<b>Tabela de Cores do Emblema da Rabeta</b>		1	86151-MY5-B90ZC	Emblema Direito, Tanque Combustível, *Tipo 3*	1			
			86151-MY5-B90ZD	Emblema Direito, Tanque Combustível, *Tipo 4*	1			
		2	86152-MY5-B90ZC	Emblema Esquerdo, Tanque Combustível, *Tipo 3*	1			
			86152-MY5-B90ZD	Emblema Esquerdo, Tanque Combustível, *Tipo 4*	1			
		3	87121-MY5-B90ZC	Emblema Direito, Carenagem Traseira, *Tipo 3*	1			
			87121-MY5-B90ZD	Emblema Direito, Carenagem Traseira, *Tipo 4*	1			
		4	87122-MY5-B90ZC	Emblema Esquerdo, Carenagem Traseira, *Tipo 3*	1			
			87122-MY5-B90ZD	Emblema Esquerdo, Carenagem Traseira, *Tipo 4*	1			
		5	87125-MY5-B90ZC	Emblema, Rabeta Traseira, *Tipo 3*	1			
			87125-MY5-B90ZD	Emblema, Rabeta Traseira, *Tipo 4*	1			

Cor da Moto	Tipo
R-180C Vermelho Granada Candy	3
NH-277M Cinza Shadow Metálico	4

Tabela de Cores Emblemas							
Cor da Moto	Tipo	Posição					
		A	B	C	D	E	F
R-180C Vermelho Granada Candy	3	R-107C-U Vermelho Bourgogne Candy	Laranja	P-5M Azul Juquemy Metálico	NH-259M Metálica	NH-1 Preto	NH-1 Preto
NH-277M Cinza Shadow Metálico	4	NH-206M Cinza Médio Metálica	Azul Céu Califórnia	RP-1113 Metálica	NH-217M Preto Checker Metálica	NH-1 Preto	Azul Céu Califórnia



# ÍNDICE DE NÚMERO DE PEÇAS

Nº da Peça	Nº do bloco	Nº da Peça	Nº do bloco	Nº da Peça	Nº do bloco	Nº da Peça	Nº do bloco	Nº da Peça	Nº do bloco	Nº da Peça	Nº do bloco
<b>06000</b>		12310-MY5-850	M-1	14546-MZ5-000	M-4	14928-KT7-013	M-3	14965-KT7-013	M-3	16047-MY5-850	M-19
		12391-MT4-000	M-1	14560-MY5-851	M-4	14929-KT7-013	M-3	14966-KT7-013	M-3	16050-MY5-710	M-19.1
06405-MY5-405	C-22	<b>13000</b>		14620-MY5-601	M-4	14930-KT7-013	M-3	14967-KT7-013	M-3	16051-MV4-000	M-19.1
06406-MY5-G31	C-21			14711-MT4-000	M-3	14931-KT7-013	M-3	14968-KT7-013	M-3	16051-MZ5-670	M-19
06406-MY5-G31	C-22	13011-MT3-305	M-14	14721-MY3-000	M-3	14932-KT7-013	M-3	14969-KT7-013	M-3	16052-MV4-000	M-19.1
06431-MAK-003	C-12	13021-MT3-305	M-14	14731-MT4-000	M-3	14933-KT7-013	M-3			16053-MB0-671	M-19
06435-MAK-003	C-12	13031-MT3-305	M-14	14751-MZ5-003	M-3	14934-KT7-013	M-3	<b>15000</b>		16080-MV4-000	M-19
06436-MY5-731	C-12	13101-MY5-600	M-14	14771-KW3-900	M-3	14935-KT7-013	M-3			16080-MV4-000	M-19.1
06439-MAK-003	C-9	13102-MY5-305	M-14	14775-PM3-000	M-3	14936-KT7-013	M-3	15100-MY5-601	M-12	16080-MY5-600	M-19
06439-MAK-003	C-12	13103-MY5-305	M-14	14781-MLO-720	M-3	14937-KT7-013	M-3	15131-KT7-013	M-6	16081-KAZ-000	M-19
06451-MAK-003	C-9	13111-MY5-600	M-14	14901-KT7-013	M-3	14938-KT7-013	M-3	15134-KE8-010	M-12	16083-MY5-E00	M-19
06452-MAK-003	C-9	13210-MY5-600	M-14	14902-KT7-013	M-3	14939-KT7-013	M-3	15141-MV4-000	M-12	16084-MY5-E00	M-19
06455-MY5-731	C-9	13213-ML7-020	M-14	14903-KT7-013	M-3	14940-KT7-013	M-3	15150-MY5-600	M-12	16085-MV4-000	M-19
06456-MAK-003	C-9	13214-MM4-000	M-14	14904-KT7-013	M-3	14941-KT7-013	M-3	15154-MM5-000	M-12	16100-MY5-B60	M-19
		13215-ML7-000	M-14	14905-KT7-013	M-3	14942-KT7-013	M-3	15220-MY9-000	M-12	16101-MY5-B60	M-19
<b>11000</b>		13215-MM4-000	M-14	14906-KT7-013	M-3	14943-KT7-013	M-3	15311-MY5-600	M-12	16102-MY5-B60	M-19
		13216-MM4-000	M-14	14907-KT7-013	M-3	14944-KT7-013	M-3	15410-MM9-013	M-12	16107-MZ5-671	M-19.1
11000-MY5-600	M-13	13217-MM4-000	M-14	14908-KT7-013	M-3	14945-KT7-013	M-3	15515-MY5-600	M-13	16111-MY5-600	M-19.1
11210-MY5-E00	M-12	13218-MM4-000	M-14	14909-KT7-013	M-3	14946-KT7-013	M-3	15651-GB4-790	M-5	16119-MZ2-600	M-19
11321-MY5-600	M-8	13310-MY5-600	M-14	14910-KT7-013	M-3	14947-KT7-013	M-3	15772-GB5-670	C-17	16119-MZ2-610	M-19
11322-MY5-600	M-8	13313-ML7-691	M-14	14911-KT7-013	M-3	14948-KT7-013	M-3			16120-MY5-600	M-19
11330-MY5-600	M-5	13314-ML7-691	M-14	14912-KT7-013	M-3	14949-KT7-013	M-3	<b>16000</b>		16136-MY5-600	M-19
11333-MV9-670	M-9	13315-ML7-691	M-14	14913-KT7-013	M-3	14950-KT7-013	M-3			16141-MY5-E00	M-19.1
11350-MY5-850	M-10	13316-ML7-691	M-14	14914-KT7-013	M-3	14951-KT7-013	M-3	16010-MZ5-920	M-19.1	16155-MY2-980	M-19.1
11365-MY5-850	M-10	13317-ML7-691	M-14	14915-KT7-013	M-3	14952-KT7-013	M-3	16012-MY5-A20	M-19.1	16163-GHB-610	M-19
11392-MY5-600	M-8	13327-MR7-013	M-15	14916-KT7-013	M-3	14953-KT7-013	M-3	16013-MZ1-790	M-19.1	16165-MY5-B60	M-19.1
11394-MY5-600	M-5	13410-MY5-600	M-15	14917-KT7-013	M-3	14954-KT7-013	M-3	16015-MZ5-920	M-19.1	16169-MZ2-600	M-19.1
		13421-MY5-720	M-15	14918-KT7-013	M-3	14955-KT7-013	M-3	16016-MY5-850	M-19.1	16172-MY5-600	M-19
		13424-MY5-600	M-15	14919-KT7-013	M-3	14956-KT7-013	M-3	16023-MY5-850	M-19.1	16173-MZ1-000	M-19
<b>12000</b>		<b>14000</b>		14920-KT7-013	M-3	14957-KT7-013	M-3	16024-MY5-850	M-19	16175-MZ1-000	M-19
				14921-KT7-013	M-3	14958-KT7-013	M-3	16027-MZ2-E00	M-19	16188-MZ1-000	M-19.1
12010-MY5-600	M-2			14922-KT7-013	M-3	14959-KT7-013	M-3	16028-MZ2-E00	M-19.1	16192-MY5-600	M-19
12204-MT4-305	M-2	14120-MY5-E00	M-3	14923-KT7-013	M-3	14960-KT7-013	M-3	16029-MZ1-790	M-19.1	16195-MY5-600	M-19
12206-ML8-300	M-13	14140-MY5-E00	M-3	14924-KT7-013	M-3	14961-KT7-013	M-3	16037-MY5-850	M-19.1	16197-MY5-600	M-19
12208-MLO-721	M-3	14401-MY5-601	M-4	14925-KT7-013	M-3	14962-KT7-013	M-3	16039-MZ1-790	M-19	16198-MY5-600	M-19
12209-MLO-722	M-3	14510-MY5-601	M-4	14926-KT7-013	M-3	14963-KT7-013	M-3	16040-MZ1-790	M-19	16211-MY5-600	M-2
12251-MY5-601	M-2	14520-MY5-851	M-4	14927-KT7-013	M-3	14964-KT7-013	M-3	16046-MY5-850	M-19.1	16214-MB0-000	M-2

# ÍNDICE DE NÚMERO DE PEÇAS

Nº da Peça	Nº do bloco	Nº da Peça	Nº do bloco	Nº da Peça	Nº do bloco	Nº da Peça	Nº do bloco	Nº da Peça	Nº do bloco	Nº da Peça	Nº do bloco
16218-MV9-670	M-2	17724-102-700	C-17	19051-KA3-830	C-31	22201-KM4-000	M-6	23521-MY5-720	M-16	30700-KAF-010	C-28
16221-MY5-600	M-2	17910-MY5-G30	C-3	19052-MN8-000	C-31	22202-ML4-611	M-6	23801-KY2-005	M-16	30731-MY5-000	C-28
16222-MV4-300	M-2	17920-MY5-G30	C-3	19063-MY5-600	M-18	22321-MM9-000	M-6			30732-MY5-000	C-28
16726-PH3-003	C-17	17950-MY5-730	C-3	19069-MM9-000	C-31	22350-MS6-921	M-6	<b>24000</b>			
16950-MY5-610	C-14	17962-MN8-003	C-3	19101-MY5-860	C-31	22361-MV4-000	M-6			<b>31000</b>	
16950-MY5-B61	C-14			19103-ML7-000	C-14	22401-MM9-000	M-6	24211-MY5-600	M-17		
16952-MY5-610	C-14	<b>18000</b>		19103-MN8-000	C-31	22402-MY5-850	M-6	24212-MY5-600	M-17	31110-MY5-004	M-9
16953-MV9-000	C-14			19104-MB0-700	C-31	22810-MY5-600	M-5	24213-MY5-600	M-17	31120-MY5-004	M-9
16958-KM9-005	C-14	18150-MY5-860	C-18	19106-MN8-000	C-31	22815-KM7-700	M-5	24261-283-000	M-16	31200-MY5-013	M-11
16963-MY5-860	C-14	18291-MN4-920	C-18	19113-MB1-870	C-1	22821-MY5-600	M-5	24261-MT6-600	M-17	31201-KS5-901	M-11
		18310-MY5-860	C-18	19130-MY5-610	C-31	22847-415-000	M-6	24310-MV9-931	M-17	31204-KS5-901	M-11
<b>17000</b>		18371-MY5-860	C-18	19200-MY5-602	M-10	22870-MY5-730	C-3	24315-MV9-932	M-17	31205-MN4-008	M-11
		18391-ML0-003	C-18	19220-MY5-305	M-10			24430-MW0-000	M-17	31206-MN4-008	M-11
17221-MY5-860	C-17	18421-MB0-000	C-18	19226-KE7-000	M-10	<b>23000</b>		24435-MY5-600	M-17	31207-KS5-901	M-11
17222-MY5-610	C-17	18422-KAF-700	C-18	19300-KE8-000	C-31			24610-MY5-600	M-17	31500-KV8-931	C-27
17230-MY9-000	C-17	18422-MN5-000	C-15	19311-MZ6-730	C-31	23113-MY5-720	M-14	24651-KT7-000	M-17	31600-MV4-000	C-28
17231-MY5-860	C-17	18424-MN5-000	C-15	19501-MY5-610	C-31	23114-MY5-720	M-14	24652-035-000	M-17	31700-196-000	C-28
17232-MY5-860	C-17			19502-MY5-610	C-31	23114-MY5-720	M-15	24655-MV9-670	M-17		
17252-MY5-860	C-17	<b>19000</b>		19503-MY5-610	C-31	23115-MV1-300	M-14	24701-MY5-860	C-19	<b>32000</b>	
17253-MY5-610	C-17			19504-KY1-003	C-31	23117-MV1-003	M-14	24781-KR3-770	C-19		
17254-KAZ-000	C-17	19010-MY5-611	C-31	19504-MY5-610	C-31	23117-MV1-003	M-15			32100-MY5-730	C-28
17255-MY5-860	C-17	19015-MY5-611	C-31	19505-MY5-610	C-31	23210-MY5-E00	M-16	<b>28000</b>		32401-MY5-000	C-27
17256-MY5-860	C-17	19020-MY5-860ZK	C-14	19506-KS6-700	C-31	23212-KE7-000	M-16			32406-MT4-000	C-27
17370-419-700	C-17	19020-MY5-860ZL	C-14	19507-MY5-610	C-31	23220-MY5-600	M-16	28102-ME9-000	M-7	32410-MY5-000	C-27
17500-MY5-B60ZA	C-14	19020-MY5-860ZM	C-14	19516-GAG-003	C-31	23421-MY5-720	M-16	28110-MY5-600	M-7	32411-253-000	C-27
17500-MY5-B60ZB	C-14	19020-MY5-860ZN	C-14	19516-ML7-691	C-31	23431-MY5-850	M-16	28126-HA7-672	M-7	32412-KT8-000	C-27
17500-MY5-B80ZA	C-14	19020-MY5-860ZP	C-14	19517-ML7-691	M-18	23441-MY5-850	M-16	28126-HA7-673	M-7	32601-MY5-000	C-27
17500-MY5-B80ZB	C-14	19030-MY5-611	C-31	19520-MY5-600	M-18	23442-MM4-000	M-16	28130-MY5-E00	M-7		
17500-MY5-B90ZA	C-14	19032-MY5-860	C-31	19526-MY5-600	M-18	23451-MY5-720	M-16			<b>33000</b>	
17500-MY5-B90ZB	C-14	19035-MY5-610	C-29			23461-MY5-850	M-16	<b>30000</b>			
17503-397-630	C-20	19036-KA3-700	C-24	<b>22000</b>		23481-MY5-720	M-16			33101-MAK-000	C-1
17506-MB1-000	C-14	19037-KV3-003	C-31			23482-MV9-670	M-16	30291-MY5-600	M-5	33106-MAK-000	C-1
17512-MY5-610	C-14	19040-MF5-751	C-31			23491-MY5-720	M-16	30300-MY5-003	M-5	33107-MZ1-791	C-1
17553-MY5-610	C-17	19040-MY5-860ZK	C-14	22100-MY5-601	M-6	23492-KY2-000	M-16	30405-MS2-000	C-28	33112-MAK-000	C-1
17611-028-000	C-14	19040-MY5-860ZL	C-14	22116-MY5-600	M-6	23501-MY5-720	M-16	30407-MY5-860	C-28	33119-371-003	C-1
17620-MT4-010	C-5	19040-MY5-860ZM	C-14	22120-MZ8-B40	M-6	23511-MY5-720	M-16	30410-MY5-611	C-28	33120-MAK-000	C-1
17620-MT4-010	C-14	19040-MY5-860ZN	C-14	22125-MN8-000	M-6	23512-KY2-000	M-16	30500-ML7-013	C-28	33136-111-671	C-1
17622-GB7-900	C-14	19040-MY5-860ZP	C-14	22201-KAE-000	M-6						

# ÍNDICE DE NÚMERO DE PEÇAS

Nº da Peça	Nº do bloco	Nº da Peça	Nº do bloco	Nº da Peça	Nº do bloco	Nº da Peça	Nº do bloco	Nº da Peça	Nº do bloco	Nº da Peça	Nº do bloco
33400-MY5-730	C-25	35357-124-000	C-19	41000		43350-MY5-730	C-12	45156-MY5-A00	C-4	50320-MY5-860	C-24
33402-MY5-730	C-25	35500-MJ4-024	M-13			43352-MAK-003	C-9	45156-MY5-A00	C-7	50323-HE0-671	C-24
33411-GJ3-601	C-25	35600-KE8-003	M-13	41205-MY5-731	C-13	43352-MAK-003	C-12	45250-MY5-731	C-9	50335-MY5-860	C-24
33441-MY5-730	C-25	35700-KBV-305	C-21	41212-MY5-731	C-13	43353-MAK-003	C-9	45251-MY5-731	C-10	50350-MY5-860	C-29
33450-MY5-730	C-25	35850-MR5-007	C-27	41241-MA6-000	C-13	43353-MAK-003	C-12	45451-471-000	C-7	50351-MY5-860	C-29
33600-MY5-730	C-25	35856-KBH-000	C-27			43503-MR7-006	C-11	45504-MAK-003	C-4	50352-MY5-860	C-29
33650-MY5-730	C-25			42000		43504-MB2-006	C-11	45510-MY5-731	C-4	50400-MY5-860	C-24
33702-MY5-730	C-26	37000				43510-MY5-731	C-11	45517-MY5-731	C-4	50420-MY5-860	C-24
33703-MV1-630	C-26			42301-MY5-610	C-13	43511-MR7-016	C-11	45518-MY5-730	C-3	50500-MY5-860	C-21
33709-KB7-003	C-26	37113-ML7-008	C-2	42312-MY5-730	C-13	43512-KBV-003	C-11	45519-MAK-003	C-4	50524-KAF-000	C-18
33709-MY5-730	C-25	37200-MY5-611	C-2	42312-MY5-860	C-13	43513-MY1-006	C-11	45520-300-000	C-11	50526-MY5-860	C-21
33741-MS6-921	C-15	37211-KY6-008	C-2	42615-MY5-B60	C-13	43514-KS6-701	C-11	45520-MY5-731	C-4	50530-MY5-860	C-21
33741-MS6-921	C-29	37215-KS3-901	C-2	42620-MY5-730	C-13	43520-MJ6-305	C-11	45521-MJ6-006	C-11	50542-MY5-860	C-21
33905-MAK-000	C-1	37215-ML0-008	C-2	42625-MA6-000	C-13	43530-MN4-006	C-11	45530-MY5-731	C-4	50544-MY5-860	C-21
33906-MAK-000	C-1	37220-445-008	C-2	42630-MY5-B60	C-13					50545-MY5-860	C-21
		37250-MY5-861	C-2	42650-MY5-B60	C-13	44000		46000		50546-MY5-860	C-21
34000		37305-KE5-008	C-2	42650-MY5-G30	C-13					50547-MY5-860	C-21
		37614-MY5-861	C-2	42704-MB0-000	C-10	44301-MY5-610	C-10	46182-500-013	C-11	50548-MY5-860	C-21
34901-MAK-000	C-1	37615-KBH-008	C-2	42704-MB0-000	C-13	44311-MY5-860	C-10	46500-MY5-730	C-19	50600-MY5-G30	C-20
34903-MAK-000	C-1	37618-KBH-008	C-2	42705-MB0-000	C-10	44620-KBH-000	C-10	46504-KV6-702	C-11	50601-MY5-B60	C-19
34906-447-711	C-26	37619-MY5-611	C-2	42705-MB0-000	C-13	44630-MY5-G30	C-10	46513-KBV-000	C-19	50603-MY5-860	C-20
34908-634-611	C-25	37750-PC1-004	C-31	42706-MB0-000	C-10	44650-MY5-B60ZA	C-10	46514-MJ0-000	C-19	50607-KK6-000	C-18
34908-KM1-671	C-2	37760-MT2-003	C-31	42706-MB0-000	C-13	44650-MY5-B80ZA	C-10	46515-KBV-000	C-19	50608-KV0-000	C-18
34908-KW3-003	C-2			42711-MY5-G32	C-13	44680-410-000	C-10			50612-MY5-860	C-20
34909-KW3-003	C-2	38000		42753-MR4-901	C-10	44711-MY5-863	C-10	47000		50617-MM5-000	C-20
				42753-MR4-901	C-13	44800-MY5-731	C-10			50618-MN8-000	C-20
		38120-MV9-008	C-1			44806-MY5-731	C-10	47117-196-000	C-29	50619-MM5-000	C-20
35000		38120-MY5-860	C-1	43000		44809-MY5-731	C-10			50639-ML0-010	C-20
		38215-MY9-300	C-28			44830-MY5-G30	C-2	50000		50642-MY5-860	C-20
35010-MY5-730	C-5	38301-MG9-681	C-28			44831-MY5-730	C-2			50644-MM5-000	C-20
35020-MY5-860	C-3	38306-GE7-000	C-28	43107-MAK-003	C-12			50100-MY5-730ZA	C-29	50661-MV9-000	C-20
35100-MY5-731	C-5			43108-MAK-003	C-12	45000		50130-MY5-730	C-29	50700-MY5-860	C-20
35121-MN9-611	C-5	40000		43150-MY5-731	C-12			50140-MY5-730	C-29	50710-KE8-000	C-20
35150-MY5-860	C-3			43216-MAK-003	C-9	45107-MAK-003	C-9	50210-MY5-860ZA	C-29	50711-MAN-600	C-20
35330-413-003	C-3	40510-MY5-860	C-22	43216-MAK-003	C-12	45108-MAK-003	C-9			50712-MAN-600	C-20
35340-MM5-600	C-4	40535-MY5-306	C-22	43251-MY5-731	C-13	45117-MAK-003	C-9	50225-MY5-610	C-29	50715-ML4-000	C-20
35350-KY6-000	C-19	40546-MY5-860	C-22	43310-MY5-G30	C-11	45126-MY5-G31	C-4	50226-MY5-610	C-29	50800-MY5-860	C-15

# ÍNDICE DE NÚMERO DE PEÇAS

Nº da Peça	Nº do bloco	Nº da Peça	Nº do bloco	Nº da Peça	Nº do bloco	Nº da Peça	Nº do bloco	Nº da Peça	Nº do bloco	Nº da Peça	Nº do bloco
<b>51000</b>		<b>53000</b>		<b>75000</b>							
51400-MY5-G31	C-8	53100-MY5-860	C-5	75581-KY4-900	C-15	83605-MY5-G30	C-16	87122-MY5-B90ZD	C-33.2	90013-883-000	M-10
51401 -MY5-731	C-8	53104-MY5-860	C-5			83606-MY5-G30	C-16	87125-MY5-B60ZA	C-33	90017-MA6-000	M-2
51402-MY5-731	C-8	53105-MY5-860	C-5	<b>77000</b>		83700-MY5-860ZA	C-16	87125-MY5-B60ZB	C-33	90019-MA6-000	M-2
51403-MY5-731	C-8	53106-KR3-770	C-5					87125-MY5-B80ZA	C-33.1	90019-MB0-000	M-12
51410-MY5-G31	C-8	53107-MB6-630	C-5	77156-MY5-610	C-15			87125-MY5-B80ZB	C-33.1	90021 -MM5-000	M-12
51411-MY5-861	C-8	53108-KR3-940	C-5	77200-MY5-720	C-15	84701-MY5-860	C-24	87125-MY5-B90ZC	C-33.2	90022-MY5-600	M-17
51412-MY5-731	C-8	53125-174-670	C-24	77202-MY5-860	C-15	84706-163-670	C-14	87125-MY5-B90ZD	C-33.2	90023-MV9-670	M-5
51414-MN4-003	C-8	53131-371-000	C-5	77217-ML7-000	C-15			87505-MY5-B60	C-32	90023-MV9-670	M-9
51415-MN4-003	C-8	53140-MY5-860	C-3	77218-ML7-000	C-15			87507-MY5-B60	C-32	90032-ML7-671	C-2
51420-MY5-861	C-8	53165-422-000	C-3	77220-KY6-000	C-15			87508-MY5-B60	C-32	90035-166-008	C-2
51432-KAZ-003	C-8	53166-422-000	C-3	77230-MY5-B60ZA	C-15	<b>86000</b>		87512-MY5-B60	C-32	90037-422-003	M-16
51437-ML7-691	C-8	53172-MY5-730	C-3	77230-MY5-B60ZB	C-15	86150-MY5-860	C-5	87523-MY5-B60	C-32	90041-MA6-000	M-13
51440-MY5-731	C-8	53175-MY5-731	C-4	77230-MY5-B80ZA	C-15	86151-MY5-B60ZA	C-33	87560-KE2-710	C-32	90042-MY5-600	M-13
51447-MY5-731	C-8	53178-MY5-730	C-3	77230-MY5-B80ZB	C-15	86151-MY5-B60ZB	C-33			90048-MY5-600	M-13
51450-KW3-003	C-8	53192-MY5-730	C-3	77230-MY5-B90ZA	C-15	86151-MY5-B80ZA	C-33.1	<b>88000</b>		90071-MB0-000	M-11
51490-KAZ-003	C-8	53200-MY5-860	C-6	77230-MY5-B90ZB	C-15	86151-MY5-B80ZB	C-33.1	88130-MB6-620	C-3	90074-MT4-000	C-14
51500-MY5-G31	C-8	53213-MB4-771	C-6	77239-MT3-000	C-5	86151-MY5-B90ZC	C-33.2	88210-MY5-720	C-3	90084-MN8-010	M-8
51520-MY5-861	C-8	53214-371-010	C-6	77239-MT3-000	C-15	86152-MY5-B60ZA	C-33			90087-MR1-000	M-8
		53220-422-000	C-6	77251-342-000	C-30	86152-MY5-B60ZB	C-33	<b>89000</b>		90100-438-850	C-1
		53300-MY5-860	C-5	77310-MY5-860ZB	C-15	86152-MY5-B80ZA	C-33.1			90100-MW6-610	C-5
<b>52000</b>		53312-657-000	C-19			86152-MY5-B80ZB	C-33.1	89216-KY2-700	C-30	90101-KE8-000	C-29
				<b>80000</b>		86152-MY5-B90ZC	C-33.2	89221-429-000	C-30	90101-KY6-008	C-2
52101 -MY5-730	C-22	<b>61000</b>				86152-MY5-B90ZD	C-33.2	89230-MB1-000	C-30	90101-MM8-000	C-6
52102-ML4-000	C-22			80100-MY5-860	C-24					90102-MN8-000	C-29
52106-MR4-900	C-22	61101-MY5-860	C-7	80102-MY5-860	C-26	<b>87000</b>		<b>90000</b>		90103-GC2-920	C-29
52114-KY1-000	C-11	61104-422-000	C-26	80112-MA6-000	C-26	87121-MY5-B60ZA	C-33	90001-GW2-000	C-14	90104-KY4-900	C-25
52120-MY5-860	C-22	61110-MY5-860ZK	C-7			87121-MY5-B60ZB	C-33	90002-MY5-850	M-1	90105-KAF-000	C-20
52141-MY5-730	C-22	61110-MY5-860ZL	C-7			87121-MY5-B80ZA	C-33.1	90003-MM9-000	M-6	90105-KB7-910	C-26
52156-MY5-860	C-16	61110-MY5-860ZM	C-7	<b>81000</b>		87121-MY5-B80ZB	C-33.1	90003-MY5-720	C-3	90105-MV9-003	C-10
52170-MY5-860	C-22	61110-MY5-860ZN	C-7			87121-MY5-B90ZC	C-33.2	90004-GHB-600	M-4	90105-MV9-003	C-13
52171 -MY5-730	C-22	61110-MY5-860ZP	C-7	81173-MN5-300	C-15	87121-MY5-B90ZD	C-33.2	90004-GHB-670	M-4	90105-MY9-000	C-11
52200-MY5-B60ZA	C-22	61300-MY5-730	C-1			87122-MY5-B60ZA	C-33	90004-GHB-690	M-5	90108-GN2-008	C-2
52400-MY5-G31	C-23	61302-MAK-000	C-1	<b>83000</b>		87122-MY5-B60ZB	C-33	90004-GHB-690	M-8	90108-MB2-000	C-18
52485-KR3-003	C-23	61303-MK4-630	C-1			87122-MY5-B80ZA	C-33.1	90004-GHB-740	M-5	90108-MK6-670	C-21
52486-GA7-003	C-23	61304-292-000	C-1	83551-300-00	C-14	87122-MY5-B80ZB	C-33.1	90007-ML7-920	M-2	90109-MR7-000	C-8
52489-GS3-003	C-23	61311-MY5-730	C-1	83551-300-000	C-16	87122-MY5-B90ZC	C-33.2	90010-KM1-000	M-9	90109-MZ5-000	C-15
		61313-GJ1-000	C-24	83600-MY5-860ZA	C-16					90111-162-000	C-24

# ÍNDICE DE NÚMERO DE PEÇAS

Nº da Peça	Nº do bloco	Nº da Peça	Nº do bloco	Nº da Peça	Nº do bloco	Nº da Peça	Nº do bloco	Nº da Peça	Nº do bloco	Nº da Peça	Nº do bloco
90111-162-000	C-31	90302-ME5-000	C-29	90501-KAF-000	C-18	91015-MB4-771	C-6	91558-SD5-003	C-28	93903-24420	C-2
90111-MR5-000	C-27	90303-GC2-630	C-19	90501-KC2-750	C-14	91016-MB4-771	C-6	91558-SD5-003	C-29	93903-24480	C-2
90111-MZ5-000	C-14	90303-MAK-003	C-4	90502-425-830	C-5	91023-MN4-003	M-16			93913-25580	C-17
90113-MY5-730	C-3	90304-438-000	C-18	90502-KBV-000	C-28	91023-MY5-851	M-16	92000			
90114-MAK-003	C-4	90304-MK4-000	C-5	90503-KN7-670	C-14	91052-MBE-003	C-13			94000	
90114-MY5-860	C-17	90305-GE8-003	C-22	90506-425-830	C-6	91054-MT6-831	C-13	92101-06012-0G	C-12		
90115-MV9-000	C-20	90305-MY5-731	C-13	90513-405-000	C-22	91059-KY2-711	C-5	92101-06020-4J	C-28	94001-06000-0S	C-2
90116-KV3-701	C-8	90306-KF0-003	C-10	90522-170-700	C-24	91070-MY5-860	C-22	92501-08020-0A	C-20	94001-08000-0S	C-22
90118-KY1-000	C-19	90306-KF0-003	C-13	90525-030-000	C-2	91071-MJ0-003	C-22	92501-08025-0A	C-20	94002-08000-0S	C-11
90118-ML7-000	C-11	90315-MK3-003	C-31	90543-MV9-670	M-1	91203-KA4-771	M-13	92800-14000	M-12	94030-08000	C-22
90118-ML7-000	C-19	90320-GC3-000	C-24	90544-283-000	C-8	91204-KK0-003	M-5	92900-06022-0E	M-2	94050-05000	C-19
90118-MR1-000	C-16	90321-MY5-730	C-3	90544-KA4-711	M-13	91205-965-003	C-22	92900-12028-0E	C-13	94050-05080	C-15
90121-MV9-670	M-10	90403-KE7-000	M-16	90545-KR1-600	C-4	91207-KT8-003	M-16			94050-06000	C-19
90122-MM2-000	C-5	90417-360-000	M-17	90545-KR1-600	C-11	91212-422-006	C-11	93000		94050-06000	C-19
90122-MN4-008	M-11	90432-121-000	M-6	90554-700-000	M-16	91213-MB2-003	C-22			94050-06000	C-24
90128-MW8-000	C-15	90442-028-000	M-13	90559-MY5-730	C-13	91252-MC4-003	C-10	93500-04025-0G	C-17	94050-06000	C-26
90131-KBV-003	C-9	90442-397-000	M-4	90563-KC5-000	C-22	91252-MC4-003	C-13	93500-05008-0A	M-2	94050-06000	C-28
90135-MM4-000	C-14	90443-MJ6-000	M-13	90601-107-000	M-16	91254-KAZ-003	C-8	93500-05008-0A	C-1	94050-06080	C-11
90145-GBY-910	C-4	90445-MM4-000	M-2	90602-MT7-003	C-19	91258-410-013	C-10	93500-05022-0H	C-26	94050-06080	C-15
90145-GBY-910	C-11	90451-155-000	M-17	90603-MN4-000	M-16	91301-027-000	C-2	93500-05028-0G	M-2	94050-06080	C-29
90147-MK6-671	C-21	90451-KY2-000	M-16	90620-SB2-003	C-29	91302-MA6-003	C-13	93700-05020-0G	C-2	94050-08000	C-18
90156-GJ3-600	C-25	90452-323-000	M-2	90646-657-000	C-17	91302-MB0-013	M-10	93892-04010-10	M-19	94050-10000	C-29
90158-KM7-911	C-2	90452-MR7-000	M-16	90650-MA6-720	C-28	91303-377-000	M-8	93892-04016-18	C-14	94050-10070	C-29
90161-ML7-000	C-18	90456-KS6-000	M-15	90651-KV6-003	C-29	91306-921-000	M-18	93892-05010-10	M-19.1	94050-12000	C-25
90178-KN8-730	C-23	90456-MA6-000	M-16	90651-MAK-003	C-4	91307-035-000	M-5	93892-05016-00	C-1	94101-06700	C-12
90191-MK4-000	C-5	90458-MY5-850	M-6	90661-GHB-610	C-14	91307-611-000	C-31	93892-05016-10	M-19.1	94101-08000	C-20
90201-428-900	C-22	90459-438-000	M-16	90673-SB2-000	C-24	91307-MY5-850	M-18	93892-05020-07	C-3	94102-08000	C-20
90201-MY5-720	C-3	90461-KY2-000	M-16	90683-GR1-003	C-29	91309-425-003	M-11	93892-05025-07	C-3	94102-08000	C-22
90201-MY5-730	C-3	90462-KAZ-000	M-16	90741-413-000	M-14	91309-MB0-003	M-12	93892-05035-07	C-3	94103-05000	C-15
90201-MY5-730	C-4	90463-ML7-000	M-4	90899-KL8-000	C-24	91311-KE8-000	C-31	93892-05045-07	C-3	94103-08000	C-18
90201-PS5-000	M-15	90463-ML7-000	M-10			91313-MB0-003	M-12	93893-04012-17	C-4	94103-08200	C-15
90203-MF9-710	C-21	90463-ML7-000	M-13	91000		91320-MB0-000	M-11	93893-04012-17	C-4	94109-14000	M-12
90205-GR1-000	C-1	90463-MR7-000	M-16			91356-425-003	M-8	93893-04012-17	C-11	94201-20120	C-11
90241-KM9-000	M-6	90464-MR7-000	M-16	91005-MY5-601	M-6	91356-MJ6-741	C-8	93893-04014-17	M-19.1	94201-20150	C-20
90301-473-003	C-14	90501-758-800	M-5	91008-374-003	M-17	91456-371-770	C-5	93894-05012-07	C-15	94201-25250	C-21
90302-425-830	C-6	90501-758-800	M-9	91014-969-003	M-16	91550-SE0-003	C-28	93901-25220	C-22	94301-08140	M-2

## ÍNDICE DE NÚMERO DE PEÇAS

Nº da Peça	Nº do bloco	Nº da Peça	Nº do bloco	Nº da Peça	Nº do bloco	Nº da Peça	Nº do bloco	Nº da Peça	Nº do bloco	Nº da Peça	Nº do bloco
94301-08140	M-5	95701-06012-08	C-28	96001-06025-07	C-31						
94301-08200	M-12	95701-06014-00	M-5	96001-06035-00	M-18						
94301-10160	M-8	95701-06014-00	M-16	96001-06040-00	M-10						
94301-12200	M-2	95701-06014-00	M-17	96001-06060-00	M-10						
94302-08140	M-13	95701-06016-00	C-24	96100-62000-00	M-6						
94510-14000	M-17	95701-06016-08	C-24	96100-62020-10	C-22						
94511-15000	C-19	95701-06022-00	C-26	96140-62030-00	M-16						
94520-35000	C-22	95701-06025-00	M-2	96150-63020-10	C-10						
94560-62200	M-16	95701-06025-08	C-31	96220-40080	M-17						
94601-17000	M-14	95701-06030-00	M-2	96600-06012-00	M-9						
94608-30000	C-31	95701-06032-00	M-12	96600-06028-00	M-9						
		95701-06035-07	C-24	96600-08020-10	M-17						
		95701-06040-00	M-12	96600-08032-00	C-5						
		95701-06040-00	M-13								
		95701-06065-00	M-13								
95001-80255-40	C-14	95701-08014-07	C-1								
95002-02070	C-14	95701-08014-07	C-2	98059-58916	M-2						
95002-02080	C-14	95701-08016-00	C-29	98200-31000	C-28						
95002-02089	M-19	95701-08020-00	C-15	98200-31500	C-28						
95002-02100	C-31	95701-08045-00	C-18	98200-33000	C-27						
95002-02120	C-31	95701-08060-00	M-13								
95002-02130	C-14	95701-08075-00	M-13								
95002-02130	C-17	95701-10016-00	M-13								
95002-41000-08	M-19	95701-10040-07	C-29	99001-08000	C-30						
95002-41250-08	C-14	95701-10075-00	M-13	99001-10120	C-30						
95002-50000	C-14	95801-06028-00	M-11	99001-14170	C-30						
95003-36008-20	M-19			99002-13500	C-30						
95005-12155-30	C-17			99003-10000	C-30						
95005-35060-20	M-19.1			99003-30000	C-30						
95005-45250-20	C-14	96001-06010-00	C-31	99003-50000	C-30						
95005-45600-50	M-19	96001-06014-00	C-28	99006-12000	C-30						
95005-45670-50	M-19	96001-06014-00	C-31	99006-24000	C-30						
95005-55460-20	C-31	96001-06016-00	C-7	99008-02000	C-30						
95005-75930-20	C-31	96001-06020-00	C-15	99101-443-1250	M-19.1						
95005-80550-20	C-14	96001-06022-00	M-18	99103-MAL-0400	M-19.1						
95005-80690-30	C-14	96001-06022-07	C-3								
95015-54000	C-11	96001-06022-07	C-4								
95701-06012-00	C-15	96001-06025-00	M-18								

# ÍNDICE DE NOME DE PEÇAS

Descrição	Nº do bloco	Nº de Ref.	Descrição	Nº do bloco	Nº de Ref.	Descrição	Nº do bloco	Nº de Ref.
<b>A</b>			Anel de Vedação, 6,8 x 1,9 .....	C-2	24	Arruela Lisa, 6 mm .....	C-12	13
Abafador de Ruídos.....	C-13	2	Anel de Vedação, 61 x 2 .....	C-13	23	Arruela Lisa, 8 mm .....	C-15	25
Ajustador Comp., Tensor.....	M-4	3	Anel Elástico .....	C-5	10	Arruela Lisa, 8 mm .....	C-18	16
Ajustador da Corrente .....	C-22	8	Anel Elástico Externo, 15 mm .....	C-19	14	Arruela Lisa, 8 mm .....	C-20	21
Alavanca Comp., Embreagem .....	C-3	14	Anel Elástico Interno, 35 mm .....	C-22	24	Arruela Lisa, 8 mm .....	C-20	22
Alavanca Completa, Embreagem.....	M-5	4	Anel Elástico, 14 mm .....	M-17	17	Arruela Lisa, 8 mm .....	C-22	23
Alavanca de Partida .....	M-19	18	Anel Elástico, 25 mm .....	M-16	31	Arruela Placa, Aço .....	M-11	8
Alavanca do Registro .....	C-14	5	Anel Elástico, 28 mm .....	M-16	32	Arruela Trava, 25 mm .....	M-16	27
Alavanca, Afogador .....	C-3	4	Anel Elástico, 62 mm .....	M-16	37	Arruela Trava, 28 mm .....	M-16	29
Alavanca, Freio Comp .....	C-4	10	Anel Pistão .....	C-8	7	Arruela Vedação, Óleo .....	C-4	16
Alça Traseira *NH-171M* Cinza Mercúrio Metálico..	C-15	16	Anel Plástico .....	C-11	14	Arruela, 10,2 mm .....	M-16	25
Alicate, 135 .....	C-30	8	Anel Trava, Retentor Óleo.....	C-8	14	Arruela, 11 x 36 x 4,5.....	M-5	12
Amortecedor Traseiro, Conj.....	C-23	1	Anel, Pistão .....	C-8	12	Arruela, 11 x 36 x 4,5.....	M-9	6
Anel de Vedação .....	M-1	4	Aquecedor .....	M-19	19	Arruela, 14 mm .....	M-17	15
Anel de Vedação .....	M-11	6	Aro, Farol .....	C-1	2	Arruela, 22 x 45,8 x 0,8.....	M-6	18
Anel de Vedação .....	M-11	10	Arruela B .....	C-2	23	Arruela, 5 mm .....	M-2	13
Anel de Vedação .....	C-8	22	Arruela de Vedação, 6 mm.....	M-4	9	Arruela, 6 mm .....	C-28	14
Anel de Vedação .....	C-14	4	Arruela de Vedação, 6,5 mm.....	M-4	10	Arruela, 6 x 9.....	C-22	15
Anel de Vedação, 13,5 x 1,4 .....	C-31	31	Arruela de Vedação, 6,5 mm.....	M-10	8	Arruela, 6,5 mm .....	C-14	25
Anel de Vedação, 13,8 x 2,5 .....	M-8	7	Arruela de Vedação, 6,5 mm.....	M-13	11	Arruela, 8,3 mm .....	C-18	14
Anel de Vedação, 14,6 x 3,7 .....	M-12	12	Arruela de Vedação, 8 mm.....	M-13	9	Arruela, 9 mm .....	M-2	12
Anel de Vedação, 14,7 x 2,2 .....	M-12	13	Arruela do Neutro .....	M-13	10	Arruela, Coluna de Direção .....	C-5	19
Anel de Vedação, 14,8 x 2,4 .....	C-11	20	Arruela Encosto, 17,2 mm .....	M-16	21	Arruela, Coluna de Direção .....	C-6	7
Anel de Vedação, 18 x 3 .....	M-5	14	Arruela Encosto, 20 mm .....	M-15	8	Arruela, Deslizador, Corrente .....	C-22	10
Anel de Vedação, 20,8 x 2,4 .....	M-18	6	Arruela Encosto, 20 mm .....	M-16	30	Arruela, Engrenagem de Partida .....	M-14	13
Anel de Vedação, 22 x 35 x 7.....	C-22	19	Arruela Encosto, 25 mm .....	M-16	24	Arruela, Parafuso Conexão.....	C-11	19
Anel de Vedação, 22 x 42 x 7.....	C-10	16	Arruela Engrenagem, Velocímetro.....	C-10	12	Arruela, Parafuso de Ajuste .....	C-1	6
Anel de Vedação, 23 x 2,4 .....	C-31	33	Arruela Entalhada, 25 mm .....	M-16	26	Arruela, Parafuso Drenagem, 14 mm .....	M-12	15
Anel de Vedação, 24,4 x 3,1 .....	M-11	9	Arruela Entalhada, 25 x 31 x 1,5.....	M-16	22	Arruela, Pedal de Freio .....	C-19	10
Anel de Vedação, 28 x 47,2 x 7.....	C-13	22	Arruela Entalhada, 28 mm .....	M-16	28	Arruela, Posicionador .....	M-17	14
Anel de Vedação, 30 mm .....	M-8	8	Arruela Entalhada, 28 x 34 x 1,5.....	M-16	23	Arruela, Regulagem.....	C-14	24
Anel de Vedação, 30,2 x 2,4 .....	C-8	23	Arruela Especial.....	M-6	17	Articulação do Garfo.....	C-22	12
Anel de Vedação, 32,95 x 2,62 .....	M-10	9	Arruela Especial, 18 mm.....	M-13	12	Árvore de Comando, Admissão .....	M-3	3
Anel de Vedação, 40 x 50 x 5.....	C-10	17	Arruela Especial, 8 mm.....	C-8	21	Árvore de Comando, Escape .....	M-3	4
Anel de Vedação, 47,5 x 2 .....	C-31	32	Arruela Lisa.....	M-19	12	Árvore de Manivelas .....	M-14	8
			Arruela Lisa, 5 mm.....	C-15	24	Árvore Principal Comp., Transmissão .....	M-16	1

# ÍNDICE DE NOME DE PEÇAS

Descrição	Nº do bloco	Nº de Ref.	Descrição	Nº do bloco	Nº de Ref.	Descrição	Nº do bloco	Nº de Ref.
Árvore Secundária.....	M-16	3	Bronzina B, Biela (Preto).....	M-14	6	Bucha, Escapamento.....	C-18	7
Assento da Mola.....	M-6	5	Bronzina C, Árvore de Manivelas (Marrom).....	M-14	9	Bucha, Fixação.....	C-1	23
Assento, Conj.....	C-15	7	Bronzina C, Biela (Marrom).....	M-14	6	Bucha, Fixação.....	C-16	2
Assento, Mola de Válvula.....	M-3	10	Bronzina D, Árvore de Manivelas (Verde).....	M-14	9	Bucha, Fixação.....	C-18	9
<b>B</b>			Bronzina D, Biela (Verde).....	M-14	6	Bucha, Garfo Traseiro.....	C-22	5
Bateria (YTX9-BS YUASA).....	C-27	1	Bronzina da Carcaça (Amarelo).....	M-15	1	Bucha, Inferior.....	C-23	3
Biela, Comp.....	M-14	4	Bronzina E, Árvore de Manivelas (Amarelo).....	M-14	9	Bucha, Lanterna Traseira.....	C-26	5
Bobina de Ignição.....	C-28	4	Bronzina E, Biela (Amarelo).....	M-14	6	Bucha, Mola.....	C-8	3
Bocal, Abastecimento.....	C-31	13	Bucha.....	M-19	23	Bucha, Pedal de Apoio.....	C-20	1
Bolsa de Ferramentas, 200 mm.....	C-30	14	Bucha A, Suporte do Motor.....	C-29	11	Bucha, Rabeta Traseira.....	C-15	9
Bolsa, Manual Proprietário.....	C-30	1	Bucha B, Articulação.....	C-22	7	Bucha, Roda Dianteira.....	C-10	4
Bomba D'Água Comp.....	M-10	3	Bucha B, Distanciadora, Eixo Traseiro.....	C-13	9	Bucha, Roda Traseira.....	C-13	6
Bomba de Óleo.....	M-12	2	Bucha B, Garfo Traseiro.....	C-22	6	Bucha, Suporte do Motor.....	C-29	10
Borracha A Tampa Lateral.....	C-16	4	Bucha B, Suporte do Motor.....	C-29	12	Buzina Comp.....	C-1	13
Borracha A, Peso do Guidão.....	C-5	8	Bucha Deslizante.....	C-8	9	Buzina Comp.....	C-1	13
Borracha B Tampa Lateral.....	C-16	5	Bucha Distanciadora, Eixo Traseiro.....	C-13	8	<b>C</b>		
Borracha B, Peso do Guidão.....	C-5	9	Bucha Distanciadora, Roda Dianteira.....	C-10	5	Cabeçote, Conj.....	M-2	1
Borracha Fixação.....	C-14	13	Bucha Fixação.....	C-14	18	Cabo A, Acelerador.....	C-3	1
Borracha Fixação, Silencioso.....	C-18	10	Bucha Fixação.....	C-24	13	Cabo B, Acelerador.....	C-3	2
Borracha, Batente.....	C-29	3	Bucha Fixação, Carenagem Traseira.....	C-15	1	Cabo Chave Phillips/Fenda.....	C-30	11
Borracha, Escapamento.....	C-18	6	Bucha Fixação, Carenagem Traseira.....	C-15	2	Cabo Chave, 120 mm.....	C-30	12
Borracha, Fixação.....	C-18	8	Bucha Fixação, Radiador.....	C-31	7	Cabo Comp., Velocímetro.....	C-2	16
Borracha, Fixação, Assento.....	C-29	9	Bucha Fixação, Radiador.....	C-31	8	Cabo Completo, Afogador.....	C-3	3
Borracha, Fixação, Tanque.....	C-29	8	Bucha Guia.....	C-8	8	Cabo Completo, Embreagem.....	C-3	5
Borracha, Guia de Ar.....	C-29	1	Bucha Lateral, Roda Traseira.....	C-13	5	Cabo Interno do Velocímetro.....	C-2	17
Borracha, Pedal de Apoio.....	C-20	11	Bucha Superior, Borracha (SHOWA).....	C-23	4	Cabo Terra, Bateria.....	C-27	7
Borracha, Pedal de Apoio Traseiro.....	C-20	13	Bucha, 25 x 12,4.....	M-16	16	Cabo Trava, Assento.....	C-15	6
Borracha, Pedal, Câmbio.....	C-19	2	Bucha, 25 x 28 x 11.....	M-16	13	Cabo, Partida, Bateria.....	C-27	2
Borracha, Plugue Fixação.....	C-24	8	Bucha, 28 mm.....	M-16	7	Cabo, Partida, Motor.....	C-27	4
Borracha, Rabeta.....	C-15	10	Bucha, 28 x 31 x 9.....	M-16	11	Caixa Engrenagem, Velocímetro.....	C-10	10
Botão, Velocímetro.....	C-2	9	Bucha, 4,5 mm.....	C-25	3	Caixa Interna.....	C-24	5
Bronzina A, Árvore de Manivelas (Azul).....	M-14	9	Bucha, 4,5 mm.....	C-25	3	Cáliper Dianteiro Direito, Conj.....	C-9	12
Bronzina A, Biela (Azul).....	M-14	6	Bucha, 6 x 4.....	C-16	1	Cáliper Traseiro, Conj.....	C-12	7
Bronzina B, Árvore de Manivelas (Preto).....	M-14	9	Bucha, 8,3.....	C-20	6	Cano de Escape.....	C-18	1
			Bucha, Borracha.....	C-23	2			
			Bucha, Capa Corrente.....	C-22	16			



# ÍNDICE DE NOME DE PEÇAS

Descrição	Nº do bloco	Nº de Ref.	Descrição	Nº do bloco	Nº de Ref.	Descrição	Nº do bloco	Nº de Ref.
Capa .....	C-2	4	Cavelele Central .....	C-21	2	Coxim, Borracha .....	C-1	9
Capa .....	C-9	1	Cavelele Lateral .....	C-21	4	Coxim, Lanterna .....	C-26	7
Capa da Corrente .....	C-22	2	Chassi Comp. *NH-1* Preto .....	C-29	4	Coxim, Parafuso de Fixação, Tanque .....	C-14	9
Capa, Borracha .....	C-1	5	Chave .....	C-5	4	Coxim, Radiador .....	C-1	1
Capa, Comp .....	C-4	4	Chave 8 .....	C-30	5	Coxim, Roda Traseira .....	C-13	3
Capa, Parafuso .....	C-1	8	Chave de Boca, 10 x 12 .....	C-30	6	Cuba, Bóia Direita, Jogo .....	M-19.1	5
Capa, Parafuso de Sangria .....	C-9	7	Chave de Boca, 14 x 17 .....	C-30	7	Cuba, Bóia Esquerda, Jogo .....	M-19.1	4
Capa, Porca .....	C-3	16	Chave Fenda, 3 (Nº 2) .....	C-30	10	Cubo Central da Embreagem .....	M-6	4
Capa, Terminal, Garfo Traseiro .....	C-22	4	Chave Phillips, 1 (Nº 2) .....	C-30	9	Cupilha .....	C-12	8
Carburador Comp., Direito .....	M-19	15	Chave Sextavada, 24 mm .....	C-30	13	Cupilha, 2,0 x 12 .....	C-11	24
Carburador Comp., Esquerdo .....	M-19	14	Chave Sextavada, 5 mm .....	C-30	3	Cupilha, 2,0 x 15 .....	C-20	23
Carburador Conj .....	M-19	13	Chave Vela, P16 .....	C-30	2	Cupilha, 2,5 x 25 .....	C-21	14
Carcaça .....	C-2	14	Chave, Porca Cilíndrica .....	C-30	4	Cupilha, Pino, Alça .....	C-9	11
Carcaça Comp. Externa, Embreagem .....	M-6	2	Chaveta Woodruff, 25 x 14 .....	M-14	14			
Carcaça Comp., Farol .....	C-1	14	Chaveta, Válvula .....	M-3	11			
Carcaça Comp., Filtro de Ar .....	C-17	3	Cilindro Externo Inferior Direito .....	C-8	10			
Carcaça do Registro .....	C-14	3	Cilindro Interno, Garfo Dianteiro .....	C-8	5	Deslizador, Corrente .....	C-22	9
Carcaça Inferior .....	M-12	1	Cilindro Mestre .....	C-4	9	Diafragma .....	C-4	8
Carcaça Inferior, Instrumentos .....	C-2	13	Cilindro Mestre .....	C-11	10	Diafragma .....	C-11	12
Carcaça Superior, Instrumentos .....	C-2	12	Cilindro Mestre, Freio Dianteiro, Conj .....	C-4	5	Disco B, Fricção Embreagem .....	M-6	8
Carcaça, Cilindro Externo Inferior Esquerdo .....	C-8	18	Cilindro Mestre, Freio Traseiro, Conj .....	C-11	5	Disco de Freio .....	C-10	13
Carcaça, Embreagem Unidirecional de Partida .....	M-7	3	Coletor Direito, Carburador .....	M-2	4	Disco Fricção, Embreagem .....	M-6	6
Carcaça, Jogo .....	M-13	1	Coletor Esquerdo, Carburador .....	M-2	8	Disco Fricção, Embreagem .....	M-6	7
Carcaça, Sub Filtro de Ar .....	C-17	8	Coluna de Direção Comp. .....	C-6	1	Disco, Freio Traseiro .....	C-13	15
Carcaça, Termostato .....	C-31	16	Conj. Retificador, Silício .....	C-28	9	Duto, Filtro de Ar .....	C-17	7
Carenagem Traseira			Conj. Tacômetro & Temperatura .....	C-2	10			
*NH-277M* Cinza Shadow Metálico .....	C-15	14	Conj. Trava, Assento .....	C-15	15			
Carenagem Traseira			Coroa Comp. (40D) .....	C-13	1			
*NH-402M* Cinza Tornado Metálico .....	C-15	12	Corrente de Comando .....	M-4	1	Eixo Comp., Balanceiro .....	M-15	2
Carenagem Traseira			Corrente de Transmissão .....	C-22	1	Eixo Comp., Seletor de Marchas .....	M-17	9
*NH-402M* Cinza Tornado Metálico .....	C-15	13	Corrente de Transmissão (102L-120L DID) .....	C-22	1	Eixo, Garfo Seletor .....	M-17	4
Carenagem Traseira			Corrente, Bomba de Óleo .....	M-12	4	Eixo, Roda Dianteira .....	C-10	3
*P-23M* Púrpura Bonfim Metálico .....	C-15	13	Coxim A, Carenagem Traseira .....	C-15	17	Eixo, Roda Traseira .....	C-13	4
Carenagem Traseira			Coxim de Fixação, Tanque .....	C-14	17	Elemento, Filtro de Ar .....	C-17	5
*PB-277M* Azul Tabatinga Metálico .....	C-15	12	Coxim Dianteiro, Tanque .....	C-14	11	Emblema Direito, Carenagem Traseira, *Tipo 1* .....	C-33	3
Carenagem Traseira			Coxim Fixação, Instrumentos .....	C-2	8	Emblema Direito, Carenagem Traseira, *Tipo 1* .....	C-33.1	3
*R-180C* Vermelho Granada Candy .....	C-15	14						
Cartucho, Filtro de Óleo .....	M-12	9						

## ÍNDICE DE NOME DE PEÇAS

Descrição			Nº do bloco	Nº de Ref.	Descrição			Nº do bloco	Nº de Ref.
Emblema Direito, Carenagem Traseira, *Tipo 2*.....	C-33	3	Engrenagem Principal 5ª (25D).....	M-16	12	Fusível (10 A).....	C-28	22	
Emblema Direito, Carenagem Traseira, *Tipo 2*.....	C-33.1	3	Engrenagem Principal 6ª (23D).....	M-16	15	Fusível (15 A).....	C-28	23	
Emblema Direito, Carenagem Traseira, *Tipo 3*.....	C-33.2	3	Engrenagem Secundária 1ª.....	M-16	4	Fusível (30 A).....	C-27	11	
Emblema Direito, Carenagem Traseira, *Tipo 4*.....	C-33.2	3	Engrenagem Secundária 2ª (38D).....	M-16	6				
Emblema Direito, Tanque Combustível, *Tipo 1* .....	C-33	1	Engrenagem Secundária 3ª (35D).....	M-16	9	G			
Emblema Direito, Tanque Combustível, *Tipo 1* .....	C-33.1	1	Engrenagem Secundária 4ª (34D).....	M-16	10				
Emblema Direito, Tanque Combustível, *Tipo 2* .....	C-33	1	Engrenagem Secundária 5ª (32D).....	M-16	14	Garfo Dianteiro, Conj.....	C-8	1	
Emblema Direito, Tanque Combustível, *Tipo 2* .....	C-33.1	1	Engrenagem Secundária 6ª.....	M-16	17	Garfo Esquerdo Dianteiro.....	C-8	17	
Emblema Direito, Tanque Combustível, *Tipo 3* .....	C-33.2	1	Engrenagem Velocímetro .....	C-10	11	Garfo Seletor Central .....	M-17	2	
Emblema Direito, Tanque Combustível, *Tipo 4* .....	C-33.2	1	Engrenagem, Balanceiro.....	M-15	5	Garfo Seletor Direito .....	M-17	1	
Emblema Esquerdo, Carenagem Traseira, *Tipo 1*	C-33	4	Engrenagem, Bomba de Óleo (21D).....	M-12	3	Garfo Seletor Esquerdo .....	M-17	3	
Emblema Esquerdo, Carenagem Traseira, *Tipo 1*	C-33.1	4	Engrenagem, Bomba de Óleo (27D).....	M-6	1	Garfo Traseiro *NH-1* Preto .....	C-22	11	
Emblema Esquerdo, Carenagem Traseira, *Tipo 2*	C-33	4	Escova, Conj.....	M-11	5	Gerador Comp.....	M-9	2	
Emblema Esquerdo, Carenagem Traseira, *Tipo 3*	C-33.2	4	Espelho Retrovisor.....	C-3	17	Gicleur Marcha Lenta, #40 .....	M-19.1	27	
Emblema Esquerdo, Carenagem Traseira, *Tipo 4*	C-33.2	4	Estator Comp.....	M-9	3	Gicleur Principal, #125 .....	M-19.1	26	
Emblema Esquerdo, Tanque Combustível, *Tipo 1*	C-33	2	Etiqueta, Ajuste, Corrente de Transmissão.....	C-32	3	Grade, Radiador.....	C-31	4	
Emblema Esquerdo, Tanque Combustível, *Tipo 1*	C-33.1	2	Etiqueta, Carga & Acessórios.....	C-32	4	Guarnição .....	M-18	5	
Emblema Esquerdo, Tanque Combustível, *Tipo 2*	C-33	2	Etiqueta, Fusível.....	C-28	11	Guarnição, Ajustador Tensor.....	M-4	5	
Emblema Esquerdo, Tanque Combustível, *Tipo 2*	C-33.1	2	Etiqueta, Limite de Carga.....	C-32	5	Guarnição, Escapamento.....	C-18	5	
Emblema Esquerdo, Tanque Combustível, *Tipo 3*	C-33.2	2	Etiqueta, Pneu.....	C-32	1	Guarnição, Farol.....	C-1	21	
Emblema Esquerdo, Tanque Combustível, *Tipo 4*	C-33.2	2	Etiqueta, Precaução .....	C-32	6	Guarnição, Filtro de Óleo.....	M-12	6	
Emblema, Asa.....	C-5	14	Etiqueta, Precaução, Corrente de Transmissão.....	C-32	2	Guarnição, Lente .....	C-26	3	
Emblema, Rabeta Traseira, *Tipo 1* .....	C-33	5	Excêntrico, Posicionador de Marchas.....	M-17	6	Guia A, Corrente de Comando.....	M-4	6	
Emblema, Rabeta Traseira, *Tipo 1* .....	C-33.1	5				Guia B, Corrente Comando .....	M-4	4	
Emblema, Rabeta Traseira, *Tipo 2* .....	C-33	5	F			Guia de Válvula.....	M-2	2	
Emblema, Rabeta Traseira, *Tipo 2* .....	C-33.1	5				Guia Externa Carcaça Embreagem.....	M-6	3	
Emblema, Rabeta Traseira, *Tipo 3* .....	C-33.2	5				Guia, Corrente de Transmissão.....	M-10	2	
Emblema, Rabeta Traseira, *Tipo 4* .....	C-33.2	5				Guidão, Comp .....	C-5	5	
Embreagem Unidirecional.....	M-7	4	Fiação 1, Supressor de Ruídos .....	C-28	6				
Engrenagem A, Balanceiro.....	M-15	3	Fiação 2, Supressor de Ruídos .....	C-28	7				
Engrenagem de Partida, Comp.....	M-7	2	Fiação Comp .....	C-2	15				
Engrenagem de Redução/Partida.....	M-7	5	Fiação Principal .....	C-28	10				
Engrenagem Primária de Partida .....	M-14	10	Filtro de Tela, Óleo.....	M-12	5				
Engrenagem Principal 2ª (17D).....	M-16	5	Filtro, Combustível .....	C-14	2	H			
Engrenagem Principal 2ª (17D).....	M-16	5	Flange, Roda Traseira .....	C-13	7				
Engrenagem Principal 3ª & 4ª (20D & 23D) .....	M-16	8	Funil de Ar.....	M-19.1	17	Haste, Acionamento da Embreagem .....	M-6	14	

# ÍNDICE DE NOME DE PEÇAS

Descrição	Nº do bloco	Nº de Ref.	Descrição	Nº do bloco	Nº de Ref.	Descrição	Nº do bloco	Nº de Ref.
<b>I</b>			Junção, Jogo .....	M-19	2	Mangueira, Freio Dianteiro .....	C-4	2
Ignição, Trava .....	C-5	3	Junção, Jogo .....	M-19	5	Manopla Direita.....	C-3	11
Ignição, Trava Conj.....	C-5	2	Junção, Mangueira Água .....	C-31	9	Manopla Direita Conj .....	C-3	10
Interruptor Comp., Freio Dianteiro .....	C-3	8	Junção, Tubo .....	C-14	16	Manopla Esquerda Comp.....	C-3	12
Interruptor Comp., Freio Dianteiro .....	C-4	1	Junção, Tubo Água .....	M-18	1	Medidor, Nivel de Óleo.....	M-5	3
Interruptor Comp., Magnético Partida.....	C-27	8	Junção, Vareta Freio.....	C-11	15	Mesa Superior, Guidão.....	C-5	12
Interruptor Comp., Neutro.....	M-13	5	Junta do Cabeçote .....	M-1	2	Mola .....	M-19	7
Interruptor Comp., Partida e Emergência.....	C-3	6	Junta do Cabeçote .....	M-2	3	Mola da Embreagem .....	M-6	12
Interruptor Comp., Pressão do Óleo.....	M-13	4	Junta, Cano de Escape .....	C-18	2	Mola da Pastilha .....	C-9	9
Interruptor Comp., Sinalizador.....	C-3	7	Juntas, Jogo A .....	M-19.1	1	Mola da Válvula .....	M-3	8
Interruptor Completo, Freio Traseiro.....	C-19	3	Junta, Tampa Lateral Direita.....	M-5	2	Mola de Retorno, Pedal de Apoio Esquerdo .....	C-20	10
Interruptor Completo, Termostato.....	C-31	28	Junta, Tampa Lateral Esquerda .....	M-8	3	Mola do Parafuso de Ajuste.....	C-1	4
Interruptor, Cavalete Lateral .....	C-21	1	Junta, Tampa, Bomba D'Água .....	M-10	5	Mola Judder.....	M-6	13
Interruptor, Cavalete Lateral .....	C-21	1	<b>L</b>			Mola Retorno, Pedal de Apoio Direito .....	C-20	5
<b>J</b>			Lâmpada (12 V/21 W).....	C-25	8	Mola Retorno, Sistema Seletor.....	M-17	10
Jogo de Anéis do Pistão (0,25) .....	M-14	1	Lâmpada de Posição (12 V/4 W).....	C-1	12	Mola Trava, Assento .....	C-15	5
Jogo de Anéis do Pistão (0,50) .....	M-14	1	Lâmpada do Farol (12 V 60/55 W).....	C-1	11	Mola, Alavanca Embreagem .....	M-5	5
Jogo de Anéis do Pistão (STD).....	M-14	1	Lâmpada dos Instrumentos (12 V/1,7 W).....	C-2	3	Mola, Cavalete .....	C-21	7
Jogo de Parafuso.....	M-19.1	7	Lâmpada dos Instrumentos (12 V/3 W).....	C-2	1	Mola, Cavalete .....	C-21	10
Jogo de Parafuso B .....	M-19	4	Lâmpada dos Instrumentos (12 V/3,4 W).....	C-2	2	Mola, Cavalete Central, Conj.....	C-21	5
Jogo de Parafuso C .....	M-19	3	Lâmpada, Lanterna Traseira (12 V 21/5W).....	C-26	4	Mola, Cavalete Lateral, Conj.....	C-21	6
Jogo de Parafuso, Regulagem .....	M-19.1	8	Lente, Lanterna.....	C-26	1	Mola, Engrenagem Balanceiro .....	M-15	4
Jogo de Pastilhas .....	C-9	4	Lente, Sinalizador Dianteiro Direito .....	C-25	2	Mola, Engrenagem Balanceiro .....	M-15	6
Jogo Retentor, Pistão.....	C-12	1	<b>M</b>			Mola, Engrenagem de Partida.....	M-14	12
Jogo, Bóia.....	M-19.1	3	Mangueira A, Água.....	C-31	19	Mola, Escova, Carvão.....	M-11	3
Jogo, Parafuso.....	M-19.1	6	Mangueira Água .....	M-18	4	Mola, Garfo Dianteiro.....	C-8	2
Jogo, Retentor do Pistão, 30 .....	C-9	3	Mangueira B, Água.....	C-31	21	Mola, Garfo Dianteiro.....	C-8	6
Jogo, Retentor do Pistão, 32 .....	C-9	2	Mangueira C, Água.....	C-31	22	Mola, Interruptor do Freio .....	C-19	4
Junção .....	M-2	5	Mangueira Comp., Freio Traseiro .....	C-11	1	Mola, Pastilha.....	C-12	6
Junção .....	C-11	3	Mangueira Comp., Freio Traseiro .....	C-11	7	Mola, Pedal Freio.....	C-19	7
Junção Comp., Bomba Água .....	M-18	3	Mangueira Inferior, Radiador.....	C-31	18	Mola, Pedal Freio, Conj.....	C-19	6
Junção, Corrente de Transmissão (RK EXCEL) .....	C-22	3	Mangueira Superior, Radiador .....	C-31	17	Mola, Pistão Vácuo .....	M-19	6
Junção, Jogo .....	M-19	1				Mola, Pistão Vácuo .....	M-19.1	11
						Mola, Pistão Vácuo .....	M-19.1	12
						Mola, Pistão Vácuo .....	M-19.1	13
						Mola, Posicionador de Marchas .....	M-17	8

# ÍNDICE DE NOME DE PEÇAS

Descrição	Nº do bloco	Nº de Ref.	Descrição	Nº do bloco	Nº de Ref.	Descrição	Nº do bloco	Nº de Ref.
Motor de Partida, Comp .....	M-11	1	Parafuso Arruela, 5 x 25 .....	C-3	24	Parafuso Flange, 10 x 260 .....	C-29	13
Motor, Ventoinha.....	C-31	3	Parafuso Arruela, 5 x 35 .....	C-3	25	Parafuso Flange, 10 x 34.....	C-6	5
<b>P</b>			Parafuso Arruela, 5 x 45 .....	C-3	26	Parafuso Flange, 10 x 35.....	C-23	5
			Parafuso Arruela, 6 x 12 .....	M-12	11	Parafuso Flange, 10 x 40.....	C-29	25
Pára-lama Dianteiro			Parafuso Articulação, Cavalete .....	C-21	11	Parafuso Flange, 10 x 75.....	M-13	20
*NH-277M* Cinza Shadow Metálica.....	C-7	3	Parafuso Articulação, Embreagem.....	C-4	11	Parafuso Flange, 5 x 16.....	C-1	17
Pára-lama Dianteiro			Parafuso Central, Filtro de Óleo.....	M-12	10	Parafuso Flange, 6 mm.....	C-24	11
*NH-402M* Cinza Tornado Metálica.....	C-7	3	Parafuso Conexão, 10 x 22.....	C-11	18	Parafuso Flange, 6 mm.....	C-31	29
Pára-lama Dianteiro			Parafuso da Biela.....	M-14	5	Parafuso Flange, 6 x 10 .....	M-4	7
*P-23M* Púrpura Bonfim Metálico .....	C-7	3	Parafuso da Tampa do Cabeçote .....	M-1	3	Parafuso Flange, 6 x 10 .....	C-31	39
Pára-lama Dianteiro			Parafuso de Ajuste.....	C-1	3	Parafuso Flange, 6 x 12.....	M-10	6
*PB-277M* Azul Tabatinga Metálico.....	C-7	3	Parafuso de Ajuste, Embreagem.....	C-3	15	Parafuso Flange, 6 x 12.....	C-15	26
Pára-lama Dianteiro			Parafuso de Fixação do Posicionador.....	M-17	13	Parafuso Flange, 6 x 12.....	C-28	20
*R-180C* Vermelho Granada Candy .....	C-7	3	Parafuso de Sangria .....	C-9	6	Parafuso Flange, 6 x 14.....	M-5	16
Pára-Lama Traseiro .....	C-24	9	Parafuso de Vedação, 18 mm .....	M-13	8	Parafuso Flange, 6 x 14.....	M-16	38
Parafuso.....	M-19	10	Parafuso Disco, 8 x 24.....	C-10	14	Parafuso Flange, 6 x 14.....	M-17	18
Parafuso.....	M-19	11	Parafuso Disco, 8 x 24.....	C-13	16	Parafuso Flange, 6 x 14.....	C-28	21
Parafuso Allen, 1,0 x 23.....	C-20	17	Parafuso Especial Flange, 8 x 50 .....	C-15	18	Parafuso Flange, 6 x 14.....	C-31	40
Parafuso Allen, 4 x 21 .....	C-14	20	Parafuso Especial Flange, 8 x 50 .....	C-15	20	Parafuso Flange, 6 x 16.....	C-7	5
Parafuso Allen, 5 x 9.....	C-27	10	Parafuso Especial, 10 mm.....	M-16	20	Parafuso Flange, 6 x 16.....	C-24	17
Parafuso Allen, 6 x 12.....	M-9	7	Parafuso Especial, 6 mm.....	C-17	15	Parafuso Flange, 6 x 16.....	C-24	18
Parafuso Allen, 6 x 20.....	C-19	12	Parafuso Especial, 6 x 16.....	C-21	12	Parafuso Flange, 6 x 18.....	C-11	16
Parafuso Allen, 6 x 28.....	M-9	8	Parafuso Fixação .....	C-5	15	Parafuso Flange, 6 x 20.....	C-15	28
Parafuso Allen, 8 mm.....	C-8	20	Parafuso Fixação .....	C-15	19	Parafuso Flange, 6 x 20.....	C-19	11
Parafuso Allen, 8 x 18.....	M-9	4	Parafuso Fixação .....	C-20	18	Parafuso Flange, 6 x 22.....	M-18	7
Parafuso Arruela.....	M-19.1	14	Parafuso Fixação, 3 x 16 .....	C-5	20	Parafuso Flange, 6 x 22.....	C-3	27
Parafuso Arruela, 3 x 10 .....	C-2	19	Parafuso Fixação, 4 x 16 .....	C-25	10	Parafuso Flange, 6 x 22.....	C-4	13
Parafuso Arruela, 3 x 22 .....	C-2	11	Parafuso Fixação, 4 x 36 .....	C-2	18	Parafuso Flange, 6 x 22.....	C-4	19
Parafuso Arruela, 4 x 10 .....	M-19	30	Parafuso Fixação, 4 x 40 .....	C-26	8	Parafuso Flange, 6 x 22.....	C-26	11
Parafuso Arruela, 4 x 10 .....	C-2	20	Parafuso Fixação, 4 x 42 .....	C-25	9	Parafuso Flange, 6 x 25.....	M-2	19
Parafuso Arruela, 4 x 12 .....	C-4	12	Parafuso Fixação, 5 x 12 .....	C-22	20	Parafuso Flange, 6 x 25.....	M-4	8
Parafuso Arruela, 4 x 12 .....	C-4	18	Parafuso Fixação, 6 x 20 .....	C-14	19	Parafuso Flange, 6 x 25.....	M-10	7
Parafuso Arruela, 4 x 12 .....	C-11	21	Parafuso Fixação, Tanque.....	C-14	22	Parafuso Flange, 6 x 25.....	M-18	8
Parafuso Arruela, 4 x 14 .....	M-19.1	24	Parafuso Flange, 10 mm.....	M-5	11	Parafuso Flange, 6 x 25.....	C-31	38
Parafuso Arruela, 5 x 10 .....	M-19.1	22	Parafuso Flange, 10 mm.....	M-9	5	Parafuso Flange, 6 x 25.....	C-31	41
Parafuso Arruela, 5 x 16 .....	M-19.1	23	Parafuso Flange, 10 x 16.....	M-13	19	Parafuso Flange, 6 x 28.....	M-6	15
Parafuso Arruela, 5 x 20 .....	C-3	23						

# ÍNDICE DE NOME DE PEÇAS

Descrição	Nº do bloco	Nº de Ref.	Descrição	Nº do bloco	Nº de Ref.	Descrição	Nº do bloco	Nº de Ref.
Parafuso Flange, 6 x 28 .....	M-11	11	Parafuso Phillips, 4 x 16 .....	C-2	27	Pedal de Apoio Traseiro Esquerdo .....	C-20	15
Parafuso Flange, 6 x 30 .....	M-2	20	Parafuso Phillips, 4 x 20 .....	C-4	7	Pedal, Câmbio .....	C-19	1
Parafuso Flange, 6 x 32 .....	M-5	9	Parafuso Phillips, 4 x 25 .....	C-17	18	Peso B, Guidão .....	C-5	7
Parafuso Flange, 6 x 32 .....	M-8	4	Parafuso Phillips, 5 x 20 .....	C-2	25	Peso do Guidão .....	C-5	6
Parafuso Flange, 6 x 32 .....	M-12	17	Parafuso Phillips, 5 x 22 .....	C-26	9	Peso, Balanceador (10 g) .....	C-10	1
Parafuso Flange, 6 x 35 .....	M-18	9	Parafuso Phillips, 5 x 28 .....	M-2	16	Peso, Balanceador (10 g) .....	C-13	12
Parafuso Flange, 6 x 35 .....	C-24	19	Parafuso Phillips, 5 x 8 .....	M-2	15	Peso, Balanceador (20 g) .....	C-10	1
Parafuso Flange, 6 x 39,5 .....	M-2	11	Parafuso Phillips, 5 x 8 .....	C-1	19	Peso, Balanceador (20 g) .....	C-13	12
Parafuso Flange, 6 x 40 .....	M-10	10	Parafuso Phillips, 6 x 14 .....	C-16	7	Peso, Balanceador (30 g) .....	C-10	1
Parafuso Flange, 6 x 40 .....	M-13	15	Parafuso Phillips, 6 x 55 .....	C-5	17	Peso, Balanceador (30 g) .....	C-13	12
Parafuso Flange, 6 x 40 .....	M-12	18	Parafuso Sangria .....	C-12	10	Pinhão, Transmissão (15D) .....	M-16	18
Parafuso Flange, 6 x 45,5 .....	M-2	10	Parafuso Sextavado .....	M-19	8	Pino B, Guia, 8 x 14 .....	M-13	14
Parafuso Flange, 6 x 55 .....	M-5	10	Parafuso Sextavado .....	M-19	8	Pino D, Junção .....	C-11	25
Parafuso Flange, 6 x 60 .....	M-10	11	Parafuso Sextavado, 4 x 8 .....	M-19	9	Pino do Pistão .....	M-14	3
Parafuso Flange, 6 x 65 .....	M-13	16	Parafuso Sextavado, 6 x 12 .....	C-12	12	Pino Guia, 1,2 mm .....	M-13	3
Parafuso Flange, 8 x 100 .....	M-13	7	Parafuso Sextavado, 6 x 20 .....	C-11	17	Pino Guia, 10 x 16 .....	M-8	9
Parafuso Flange, 8 x 14 .....	C-1	20	Parafuso Sextavado, 6 x 20 .....	C-28	18	Pino Guia, 12 x 20 .....	M-2	18
Parafuso Flange, 8 x 14 .....	C-2	29	Parafuso Sextavado, 8 x 20 .....	C-20	19	Pino Guia, 8 x 14 .....	M-2	17
Parafuso Flange, 8 x 16 .....	C-29	24	Parafuso Travante, 5 x 20 .....	C-17	19	Pino Guia, 8 x 14 .....	M-5	15
Parafuso Flange, 8 x 20 .....	M-17	20	Parafuso, 8 x 25 .....	C-20	20	Pino Guia, 8 x 20 .....	M-12	16
Parafuso Flange, 8 x 20 .....	C-15	27	Parafuso, Adaptador, 10 mm .....	C-3	18	Pino Guia, Garfo Seletor .....	M-16	19
Parafuso Flange, 8 x 22 .....	C-1	18	Parafuso, Articulação Embreagem .....	C-3	19	Pino, 10 x 44 .....	M-7	1
Parafuso Flange, 8 x 32 .....	C-5	22	Parafuso, Carcaça Instrumentos .....	C-2	22	Pino, Alça .....	C-9	5
Parafuso Flange, 8 x 32 .....	C-9	13	Parafuso, Drenagem Óleo, 14 mm .....	M-12	14	Pino, Alça, Conj .....	C-12	3
Parafuso Flange, 8 x 35 .....	C-18	12	Parafuso, Garfo Dianteiro .....	C-8	15	Pino, Articulação .....	C-20	8
Parafuso Flange, 8 x 40 .....	C-5	16	Parafuso, Suporte do Motor .....	C-29	15	Pino, Junção .....	C-20	3
Parafuso Flange, 8 x 45 .....	C-8	19	Parafuso, Suporte do Motor, 10 x 270 .....	C-29	14	Pino, Mola de Retorno .....	M-17	11
Parafuso Flange, 8 x 45 .....	C-18	17	Parafuso, Tampa, Motor de Partida .....	M-11	4	Pino, Parafuso .....	C-12	4
Parafuso Flange, 8 x 50 .....	C-18	11	Parafuso, Vedação, 18 mm .....	M-13	2	Pistão (0,25) .....	M-14	2
Parafuso Flange, 8 x 60 .....	M-13	17	Parafuso-Arruela 4 x 16 .....	C-14	27	Pistão (0,50) .....	M-14	2
Parafuso Flange, 8 x 75 .....	M-13	6	Parafuso-Arruela, 5 x 12 .....	C-15	21	Pistão (STD) .....	M-14	2
Parafuso Flange, 8 x 75 .....	M-13	18	Pastilha Traseira .....	C-12	2	Pistão Comp., Vácuo .....	M-19.1	16
Parafuso Flange, 9 x 93 .....	M-2	9	Pedal Comp., Freio .....	C-19	5	Pistão, 30 .....	C-9	10
Parafuso Oval, 5 x 12 .....	C-14	21	Pedal de Apoio Direito .....	C-20	4	Pistão, 32 .....	C-9	8
Parafuso Phillips, 2 x 6 .....	C-2	21	Pedal de Apoio Esquerdo .....	C-20	9	Pistão, 34 x 28 .....	C-12	5
Parafuso Phillips, 4 x 16 .....	C-2	26	Pedal de Apoio Traseiro Direito .....	C-20	14	Placa Acionamento, Embreagem .....	M-6	11

# ÍNDICE DE NOME DE PEÇAS

Descrição	Nº do bloco	Nº de Ref.	Descrição	Nº do bloco	Nº de Ref.	Descrição	Nº do bloco	Nº de Ref.
Placa Diafragma .....	C-11	13	Porca Flange, 6 mm.....	C-29	21	Presilha C, Mangueira, Combustível .....	C-17	2
Placa Fixação, Assento .....	C-15	4	Porca Flange, 8 mm.....	C-18	15	Presilha Mangueira .....	C-17	14
Placa Fixação, Pedal .....	C-20	7	Porca Presilha, 6 mm.....	C-24	14	Presilha Mangueira de Ar, 16 mm .....	C-17	16
Placa, Funil .....	M-19.1	21	Porca Pressão.....	C-4	14	Presilha Mangueira, 22-29 mm.....	M-18	2
Placa, Junção.....	C-8	4	Porca Quadrada, 5 mm .....	M-2	7	Presilha Mangueira, 24-32 mm.....	C-31	26
Placa, Pára-Lama Dianteiro.....	C-7	4	Porca Quadrada, M3 x 0,5 .....	C-1	16	Presilha Mangueira, 30-37 mm.....	C-31	25
Placa, Pedal de Apoio .....	C-20	16	Porca Recartilhada .....	C-3	22	Presilha Tubo .....	C-17	17
Placa, Rolamento.....	M-16	2	Porca Sextavada, 10 mm.....	C-3	20	Presilha Tubo (B12,5) .....	C-14	31
Placa, Tambor Seletor .....	M-17	12	Porca Sextavada, 20 mm.....	M-15	7	Presilha Tubo (B12,5) .....	C-17	20
Placa, Válvula Agulha .....	M-19.1	9	Porca Sextavada, 6 mm.....	C-2	28	Presilha Tubo (B7) .....	C-14	29
Platô da Embreagem.....	M-6	10	Porca Sextavada, 8 mm.....	C-11	22	Presilha Tubo (B8) .....	C-14	30
Plugue Fixação .....	C-24	7	Porca Sextavada, 8 mm.....	C-22	21	Presilha Tubo (C9).....	C-14	33
Plugue, Cone .....	C-24	15	Porca Sextavada, 8 mm.....	C-22	22	Presilha Tubo (D12,5).....	C-14	32
Plugue, Tubo, Carcaça.....	C-17	12	Porca Tampa, 6 mm .....	C-18	13	Presilha, Cabo .....	C-7	2
Pneu Dianteiro (PIRELLI) .....	C-10	9	Porca Tampa, 6 mm .....	C-22	13	Presilha, Cabo Embreagem.....	M-5	6
Pneu Traseiro (PIRELLI).....	C-13	13	Porca Trava, 5 mm.....	C-24	12	Presilha, Escapamento .....	C-18	4
Porca Cega, 6 mm.....	C-3	21	Porca Trava, 5 mm.....	C-31	30	Presilha, Fiação .....	M-8	2
Porca da Biela .....	M-14	7	Porca U, 14 mm.....	C-22	14	Presilha, Fiação .....	C-29	18
Porca Flange U, 16 mm.....	C-13	17	Porca U, 6 mm.....	C-14	23	Presilha, Fiação (Cinza).....	C-28	16
Porca Flange, 10 mm.....	C-25	11	Porca, 6 mm.....	C-4	15	Presilha, Fiação (Preto).....	C-28	17
Porca Flange, 10 mm.....	C-29	22	Porca, Carcaça Farol.....	C-1	22	Presilha, Fiação Gerador .....	M-9	1
Porca Flange, 10 mm.....	C-29	23	Porca, Cavalete Central.....	C-21	13	Presilha, Fiação Principal .....	C-28	15
Porca Flange, 12 mm.....	C-10	15	Porca, Coluna de Direção .....	C-5	18	Presilha, Fiação Principal .....	C-29	17
Porca Flange, 12 mm.....	C-13	18	Porca, Coluna de Direção .....	C-6	4	Presilha, Fiação Principal (Preto).....	C-29	20
Porca Flange, 20 mm.....	M-6	16	Porca, Coluna de Direção .....	C-6	6	Presilha, Mangueira Água, 25 mm .....	C-31	20
Porca Flange, 5 mm.....	M-19	28	Posicionador Comp., Tambor Seletor.....	M-17	7	Presilha, Mangueira de Freio.....	C-4	3
Porca Flange, 5 mm.....	M-19	31	Prato, Mola de Válvula.....	M-3	9	Presilha, Mangueira de Freio.....	C-11	2
Porca Flange, 5 mm.....	C-15	22	Prendedor, Caixa Velocímetro.....	C-10	8	Presilha, Mangueira Freio.....	C-12	9
Porca Flange, 5 mm.....	C-24	16	Presilha .....	C-2	7	Presilha, Mangueira Óleo .....	C-11	9
Porca Flange, 6 mm.....	M-11	7	Presilha .....	C-24	3	Presilha, Tampa.....	C-29	19
Porca Flange, 6 mm.....	M-19	32	Presilha A, Mangueira Freio Dianteiro .....	C-7	1	Presilha, Tubo (B10) .....	C-31	34
Porca Flange, 6 mm.....	C-11	23	Presilha B.....	C-24	1	Presilha, Tubo (B12) .....	C-31	35
Porca Flange, 6 mm.....	C-15	23	Presilha B, Coletor .....	M-2	6	Presilha, Tubo (B8) .....	M-19	33
Porca Flange, 6 mm.....	C-19	13	Presilha B, Mangueira Água.....	C-31	23	Presilha, Tubo (D10).....	M-19	34
Porca Flange, 6 mm.....	C-26	10	Presilha B, Tubo, 12,5 mm.....	C-14	26	Presilha, Tubo (D9,4) .....	M-19	29
Porca Flange, 6 mm.....	C-28	19	Presilha B20, Tubo, Dreno.....	C-17	1	Presilha, Tubo, 65 .....	M-19	20

# ÍNDICE DE NOME DE PEÇAS

Descrição	Nº do bloco	Nº de Ref.	Descrição	Nº do bloco	Nº de Ref.	Descrição	Nº do bloco	Nº de Ref.
Prisioneiro, 12 x 28 .....	C-13	24	Rolamento Inferior, Coluna de Direção .....	C-6	9	Rotor da Válvula (1,850) .....	M-3	12
Prisioneiro, 6 x 22 .....	M-2	14	Rolamento Radial de Esferas, 5205 .....	M-16	33	Rotor da Válvula (1,875) .....	M-3	12
Pulsador Gerador, Conj .....	M-5	8	Rolamento Radial de Esferas, 6200 .....	M-6	20	Rotor da Válvula (1,900) .....	M-3	12
Pulverizador .....	M-19.1	19	Rolamento Radial de Esferas, 6202 .....	C-22	25	Rotor da Válvula (1,925) .....	M-3	12
<b>R</b>			Rolamento Radial de Esferas, 6203U .....	M-16	39	Rotor da Válvula (1,950) .....	M-3	12
			Rolamento Radial de Esferas, 6204 .....	C-13	20	Rotor da Válvula (1,975) .....	M-3	12
			Rolamento Radial de Esferas, 6302UU .....	C-10	18	Rotor da Válvula (2,000) .....	M-3	12
Radiador Comp .....	C-31	1	Rolamento Radial de Esferas, 6303UU .....	C-13	21	Rotor da Válvula (2,025) .....	M-3	12
Refletor .....	C-15	3	Rolamento Superior, Coluna de Direção .....	C-6	8	Rotor da Válvula (2,050) .....	M-3	12
Refletor .....	C-29	2	Roleta, 4 x 28 .....	M-17	19	Rotor da Válvula (2,075) .....	M-3	12
Registro, Combustível .....	C-14	1	Rotor da Válvula (1,200) .....	M-3	12	Rotor da Válvula (2,100) .....	M-3	12
Registro, Combustível .....	C-14	1	Rotor da Válvula (1,225) .....	M-3	12	Rotor da Válvula (2,125) .....	M-3	12
Regulador, Retificador .....	C-28	8	Rotor da Válvula (1,250) .....	M-3	12	Rotor da Válvula (2,150) .....	M-3	12
Relé Sinalizador .....	C-28	12	Rotor da Válvula (1,275) .....	M-3	12	Rotor da Válvula (2,175) .....	M-3	12
Reservatório, Óleo .....	C-11	6	Rotor da Válvula (1,300) .....	M-3	12	Rotor da Válvula (2,200) .....	M-3	12
Retentor da Válvula .....	M-3	2	Rotor da Válvula (1,325) .....	M-3	12	Rotor da Válvula (2,225) .....	M-3	12
Retentor de Óleo, 12 x 18 x 5 .....	M-5	13	Rotor da Válvula (1,350) .....	M-3	12	Rotor da Válvula (2,250) .....	M-3	12
Retentor de Óleo, 14 x 22 x 5 .....	M-13	13	Rotor da Válvula (1,375) .....	M-3	12	Rotor da Válvula (2,275) .....	M-3	12
Retentor de Óleo, 22 x 31 x 5 .....	C-22	18	Rotor da Válvula (1,400) .....	M-3	12	Rotor da Válvula (2,300) .....	M-3	12
Retentor de Óleo, 34 x 62 x 8 .....	M-16	36	Rotor da Válvula (1,425) .....	M-3	12	Rotor da Válvula (2,325) .....	M-3	12
Retentor, Coluna de Direção .....	C-6	3	Rotor da Válvula (1,450) .....	M-3	12	Rotor da Válvula (2,350) .....	M-3	12
Retentor, Garfo Dianteiro, Conj .....	C-8	16	Rotor da Válvula (1,475) .....	M-3	12	Rotor da Válvula (2,375) .....	M-3	12
Retentor, Haste, Válvula Escape .....	M-3	1	Rotor da Válvula (1,500) .....	M-3	12	Rotor da Válvula (2,400) .....	M-3	12
Roda Dianteira Comp. *NH-168M* Cinza Vernier Metálico (BREMBO) .....	C-10	7	Rotor da Válvula (1,525) .....	M-3	12	Rotor da Válvula (2,425) .....	M-3	12
Roda Dianteira Comp. *NH-168M* Cinza Vernier Metálico (DID) .....	C-10	7	Rotor da Válvula (1,550) .....	M-3	12	Rotor da Válvula (2,450) .....	M-3	12
Roda Dianteira, Conj. (Vendas Suspensas) .....	C-10	6	Rotor da Válvula (1,575) .....	M-3	12	Rotor da Válvula (2,475) .....	M-3	12
Roda Traseira .....	C-13	11	Rotor da Válvula (1,600) .....	M-3	12	Rotor da Válvula (2,500) .....	M-3	12
Roda Traseira .....	C-13	11	Rotor da Válvula (1,625) .....	M-3	12	Rotor da Válvula (2,525) .....	M-3	12
Roda Traseira Comp .....	C-13	10	Rotor da Válvula (1,650) .....	M-3	12	Rotor da Válvula (2,550) .....	M-3	12
Rolamento de Agulhas .....	C-22	17	Rotor da Válvula (1,675) .....	M-3	12	Rotor da Válvula (2,575) .....	M-3	12
Rolamento de Agulhas .....	C-22	17	Rotor da Válvula (1,700) .....	M-3	12	Rotor da Válvula (2,600) .....	M-3	12
Rolamento de Agulhas, 20 x 24 x 9,6 .....	M-16	34	Rotor da Válvula (1,725) .....	M-3	12	Rotor da Válvula (2,625) .....	M-3	12
Rolamento de Agulhas, 20 x 34,1 x 6,8 (TOYO) .....	M-16	35	Rotor da Válvula (1,750) .....	M-3	12	Rotor da Válvula (2,650) .....	M-3	12
Rolamento de Agulhas, 30 x 37 x 26 .....	M-6	19	Rotor da Válvula (1,775) .....	M-3	12	Rotor da Válvula (2,675) .....	M-3	12
Rolamento de Esferas, 6005 .....	M-17	16	Rotor da Válvula (1,800) .....	M-3	12	Rotor da Válvula (2,700) .....	M-3	12
			Rotor da Válvula (1,825) .....	M-3	12	Rotor da Válvula (2,725) .....	M-3	12

# ÍNDICE DE NOME DE PEÇAS

Descrição	Nº do bloco	Nº de Ref.	Descrição	Nº do bloco	Nº de Ref.	Descrição	Nº do bloco	Nº de Ref.
Rotor da Válvula (2,750) .....	M-3	12	Suporte, Caixa Interna .....	C-24	6	*R-180C* Vermelho Granada Canadá .....	C-14	14
Rotor da Válvula (2,775) .....	M-3	12	Suporte, Cilindro Mestre .....	C-4	6	Tampa Lateral Esquerda .....	M-8	1
Rotor da Válvula (2,800) .....	M-3	12	Suporte, Fiação .....	M-19.1	20	Tampa Lateral Esquerda		
Rotor da Válvula (2,825) .....	M-3	12	Suporte, Garfo Traseiro .....	C-13	19	*NH-277M* Cinza Shadow Metálico .....	C-14	15
Rotor da Válvula (2,850) .....	M-3	12	Suporte, Instrumentos .....	C-2	6	Tampa Lateral Esquerda		
Rotor da Válvula (2,875) .....	M-3	12	Suporte, Interruptor .....	C-27	9	*NH-312M* Cinza Cynos Fosco Metálico .....	C-16	6
Rotor da Válvula (2,900) .....	M-3	12	Suporte, Interruptor, Freio .....	C-19	9	Tampa Lateral Esquerda		
Rotor, Pulsador .....	M-5	7	Suporte, Lanterna .....	C-26	6	*NH-402M* Cinza Tornado Metálico .....	C-14	15
			Suporte, Placa .....	M-19	16	Tampa Lateral Esquerda		
			Suporte, Placa .....	M-19	17	*P-23M* Púrpura Bonfim Metálico .....	C-14	15
			Suporte, Placa Licença .....	C-24	10	Tampa Lateral Esquerda		
			Suporte, Relé Sinalizador .....	C-28	13	*PB-277M* Azul Tabatinga Metálico .....	C-14	15
			Suporte, Tampa Bateria .....	C-24	4	Tampa Lateral Esquerda		
			Suporte, Termostato .....	C-31	14	*R-180* Vermelho Granada Candy .....	C-14	15
			Suporte, Unidade Ignição .....	C-28	1	Tampa Parafuso .....	C-5	21
			Supressor de Ruídos .....	C-28	5	Tampa, 14 mm .....	M-8	5
						Tampa, 30 mm .....	M-8	6
						Tampa, Bateria Comp .....	C-24	2
						Tampa, Bocal, Tanque Combustível .....	C-5	1
						Tampa, Filtro de Ar .....	C-17	6
						Tampa, Parafuso Sangria .....	C-12	11
						Tampa, Porca .....	C-29	16
						Tampa, Radiador .....	C-31	5
						Tampa, Reservatório .....	C-11	8
						Tampa, Sub Filtro de Ar .....	C-17	11
						Tampa, Tanque Combustível .....	C-14	12
						Tampa, Tanque Reserva .....	C-31	12
						Tampa, Terminal Magnético de Partida .....	C-27	3
						Tampa, Terminal, Motor de Partida .....	C-27	5
						Tampa, Termostato .....	C-31	11
						Tanque Combustível		
						*NH-277M* Cinza Shadow Metálico .....	C-14	8
						Tanque Combustível		
						*NH-402M* Cinza Tornado Metálico .....	C-14	6
						Tanque Combustível		
						*NH-402M* Cinza Tornado Metálico .....	C-14	7
						Tanque Combustível		
						*P-23M* Púrpura Bonfim Metálico .....	C-14	7

S

T



## ÍNDICE DE NOME DE PEÇAS

Descrição	Nº do bloco	Nº de Ref.	Descrição	Nº do bloco	Nº de Ref.	Descrição	Nº do bloco	Nº de Ref.
Tanque Combustível			Tubo, Dreno, Filtro de Ar .....	C-17	4			
*PB-277M* Azul Tabatinga Metálico.....	C-14	6	Tubo, Pedal.....	C-19	8			
Tanque Combustível			Tucho da Válvula .....	M-3	7			
*R-180C* Vermelho Granada Candy .....	C-14	8						
Tanque Reserva, Radiador.....	C-31	10						
Tensor, Corrente de Comando .....	M-4	2						
Terminal, Escovas, Conj .....	M-11	2						
Termostato Comp .....	C-31	15						
Trava .....	C-4	17						
Trava Assento, Conj.....	C-5	13						
Trava, Pino Pistão, 17 mm .....	M-14	15						
Tubo .....	M-19	21						
Tubo .....	M-19	22						
Tubo .....	M-19	37						
Tubo Comp .....	M-19	24						
Tubo de Ar .....	C-17	13						
Tubo do Óleo .....	M-12	8						
Tubo Inferior Interno .....	C-8	13						
Tubo, 11 x 13 x 80 .....	M-19	35						
Tubo, 12 x 155 .....	C-17	21						
Tubo, 3,5 x 210 .....	C-14	10						
Tubo, 3,5 x 60 .....	M-19.1	25						
Tubo, 4,5 x 250 .....	C-14	34						
Tubo, 5,3 x 460 (95005-55001-20M) .....	C-31	36						
Tubo, 7,3 x 930 (95005-75001-20M) .....	C-31	37						
Tubo, 8 x 550 .....	C-14	35						
Tubo, 8 x 690 .....	C-14	36						
Tubo, Água .....	M-19	25						
Tubo, Água .....	M-19	26						
Tubo, Água .....	M-19	27						
Tubo, Cavalete Central .....	C-21	3						
Tubo, Combustível, 8 x 255 .....	C-14	28						
Tubo, Conexão .....	C-17	9						
Tubo, Deslizante Cavalete Central .....	C-21	8						
Tubo, Deslizante Cavalete Lateral.....	C-21	9						
Tubo, Dreno .....	M-19	36						

